27º LEILÃO

VPJ®

GENÉTICA

ABERDEEN ANGUS • BRANGUS
QUARTO DE MILHA • ULTRABLACK

26 • OUTUBRO • 12h

Red Eventos - Jaguariúna - SP

VPJ®

Alimentos do Produtor para Você

Ribeye Steak Angus VPJ

é nota máxima
em premiação internacional
do Superior Taste Award, em Dubai.

INTERNATIONAL TASTE INSTITUTE
2024
BRUSSELS
SUPERIOR TASTE AWARD
★ ★ ★

Há 20 anos, a VPJ Alimentos preza pela Qualidade Genética, atuando em todas as etapas da cadeia produtiva da carne:

- Origem dos animais
- Seleção Genética de alta performance
  - *Bonificação por Genética VPJ comprovada.
- Programação Nutricional para produção de carne
- Ciclo Completo de Produção cria, recria, engorda
- Responsabilidade socioambiental
- Bem-Estar animal
- Certificações e Classificação de carcaças
  - *Bonificação para a carcaça classificada com 5 estrelas.

Todo este cuidado e dedicação resulta em uma carne de alto padrão, premiada internacionalmente!

A Genética VPJ agrega valor na sua produção desde a fazenda até a venda do animal para abate.
Seja nosso parceiro! Entre em contato com nosso time de especialistas e saiba mais.

Entre em contato

vpjalimentos.com.br
@vpj_alimentos vpjalimentos

VPJ
Alimentos do Produtor para Você

Genética de Resultados

Com uma história marcada pela dedicação e excelência, a VPJ Pecuária se tornou referência no melhoramento genético de bovinos, ovinos de corte e equinos de trabalho. Com unidades de produção nos estados de São Paulo e Goiás, grandes regiões produtivas do país, a VPJ Pecuária é reconhecida por seu trabalho focado na criação de animais de alta performance, sempre utilizando as mais modernas técnicas de manejo e seleção genética.

Neste leilão, apresentamos ao mercado uma oportunidade única de adquirir exemplares de genética superior, preparados para oferecer resultados consistentes e agregar valor aos rebanhos de qualquer criador do país.

Seja bem-vindo ao 27º Leilão VPJ Genética 2024, onde tradição e inovação se encontram para proporcionar o melhor em qualidade genética.

PROGRAMAÇÃO

ABERDEEN ANGUS 13h

BRANGUS 15h

ULTRABLACK 17h30

QUARTO DE MILHA 19h

ABERDEEN ANGUS

VPJ BLACK CRISTAL BLUESTEM TE 443

AI 006 MS GAR MMTM D8 G82 470 TEI

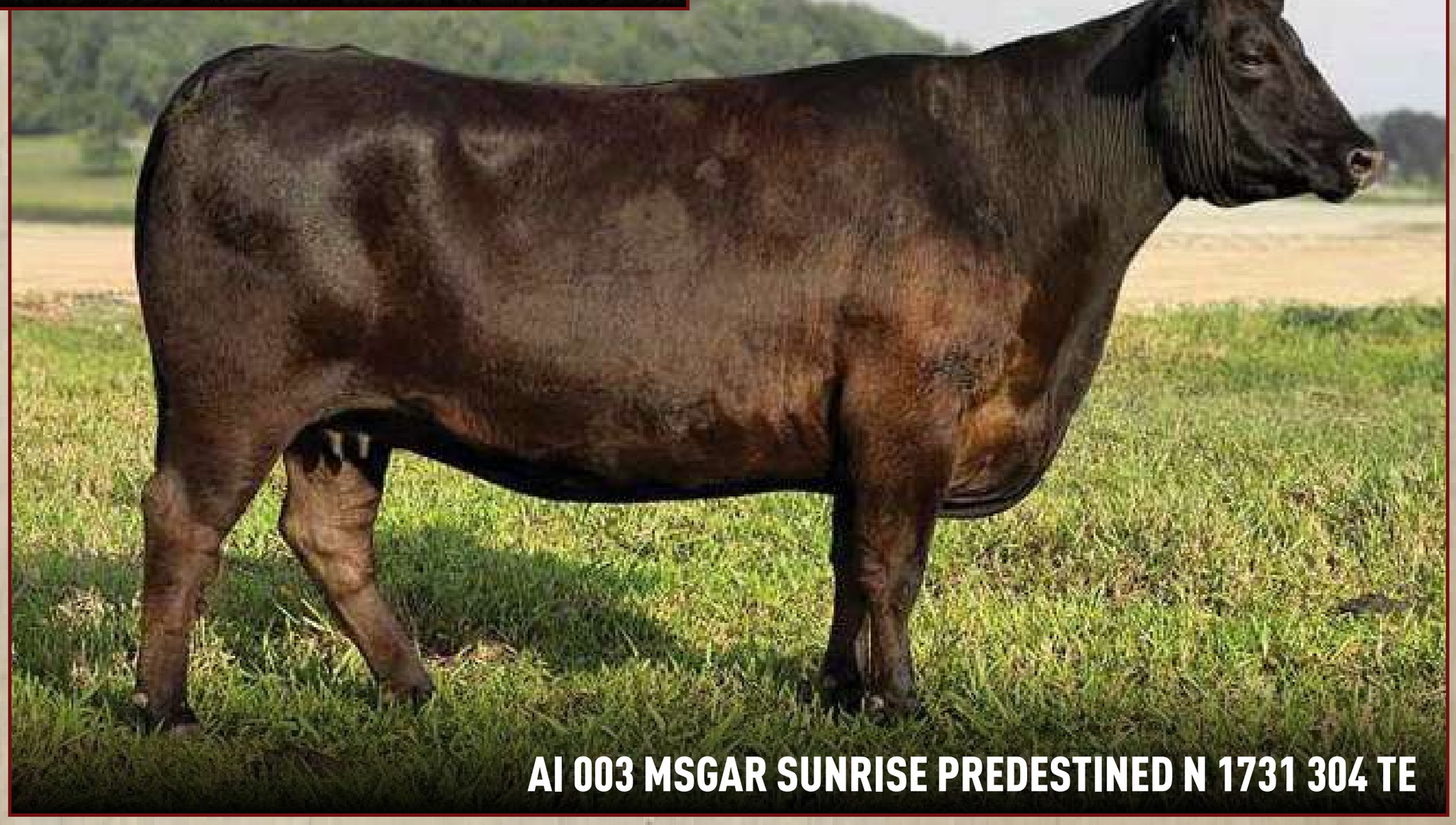

AI 003 MSGAR SUNRISE PREDESTINED N 1731 304 TE

PRODUTORAS DE MAIS DE R$ 4,5 MILHÕES!

No concorrido mercado de touros de central para coleta e comercialização de sêmen, a VPJ Pecuária tem se destacado ano a ano, batendo recordes de valorização de seus touros Aberdeen Angus, Brangus e Ultrablack no mercado brasileiro.
Entendemos que, as grandes criações são constituídas de grandes vacas, e apresentamos aqui 3 excepcionais produtoras da VPJ Pecuária, que juntas, durante todo seu período de reprodução já produziram mais de 4 milhões e quinhentos mil reais de valorização de seus produtos no rebanho.

MS GAR MMTM D8 G82 470 TEI produtora do touro **VPJ EVOLUTION SURE FIRE FIV 1160** valorizado por R$ 1.152.000,00 no leilão de 2021.

MSGAR SUNRISE PREDESTINED N 1731 304 TE produtora dos touros **VPJ HIGHER PROACTIVE IA 001**, valorizado por R$ 734.400,00 no leilão de 2020, **VPJ SPYDER SURE FIRE FIV 1165** valorizado por R$ 576.000,00 **VPJ COLT SURE FIRE FIV 1183**, valorizado por R$ 75.600,00 no leilão de 2021, **VPJ WILD WALL STREET FIV 1389** valorizado por R$ 180.000,00 no leilão de 2022.

VPJ BLACK CRISTAL BLUESTEM TE 443 produtora dos seguintes animais, **VPJ CHACON SUNRISE FIV 1039** valorizado por R$ 66.000,00, **VPJ KOBBE CONSENSUS FIV 1060** valorizado por R$ 360.000,00, **VPJ BLACKFOOT CONSENSUS FIV 1061**, valorizado por R$ 360.000,00, **VPJ KROGER PROPHET FIV 1059** valorizado por R$ 23.400,00, **VPJ WACO PROPHET FIV 1149**, valorizado por R$ 273.600,00, **VPJ BENNET FIV 1313** valorizado por R$ 432.000,00, **VPJ ODIN CONSENSUS FIV 1253** valorizado por R$ 86.200,00, entre outros.

LÍDERES

MACHOS ● e FÊMEAS ●

CARACTERÍSTICAS	NOME	LOTE	NOME	LOTE
CONSISTÊNCIA GENÉTICA	CAPANEGRA REGARD DA RIO DA PAZ TE	01	VPJ ROCK TEI1520	11
	VPJ STELLA BLUESTEM FIV1155	02	VPJ MISTÉRIO FIV1576	12
	VPJ STELLA FIV1675	03	VPJ BALLANTINES FIV1524	14
	VPJ CAPANEGRA FIV1641	04	VPJ BOCA DA NOITE FIV1558	15
	VPJ CAPANEGRA FIV 1510	05	VPJ PALLADIO FIV1566	16
	VPJ EASY DECISION FIV 1577	06	VPJ FREEMON FIV1526	17
	VPJ AMERICAN TEI1512	07	VPJ VOLT FIV1586	18
	VPJ COLT TEI1513	08	VPJ DAWSON TEI1575	19
	VPJ SMITH TEI1517	09	VPJ ORION TEI1563	20
	VPJ POST OAK TEI1621	10	VPJ BRUXO IA1531	21
DESEMPENHO EM PESO	CAPANEGRA REGARD DA RIO DA PAZ TE	01	VPJ MISTÉRIO FIV1576	12
	VPJ STELLA BLUESTEM FIV1155	02	VPJ BALLANTINES FIV1524	14
	VPJ STELLA FIV1675	03	VPJ BOCA DA NOITE FIV1558	15
	VPJ CAPANEGRA FIV1641	04	VPJ PALLADIO FIV1566	16
	VPJ CAPANEGRA FIV 1510	05	VPJ FREEMON FIV1526	17
	VPJ EASY DECISION FIV 1577	06	VPJ VOLT FIV1586	18
	VPJ AMERICAN TEI1512	07	VPJ DAWSON TEI1575	19
	VPJ COLT TEI1513	08	VPJ ORION TEI1563	20
	VPJ SMITH TEI1517	09	VPJ BRUXO IA1531	21
	VPJ POST OAK TEI1621	10	VPJ BARÃO FIV1522	22
	VPJ ROCK TEI1520	11		
QUALIDADE DE CARCAÇA	CAPANEGRA REGARD DA RIO DA PAZ TE	01	VPJ BALLANTINES FIV1524	14
	VPJ STELLA BLUESTEM FIV1155	02	VPJ FREEMON FIV1526	17
	VPJ CAPANEGRA FIV1641	04	VPJ VOLT FIV1586	18
	VPJ AMERICAN TEI1512	07	VPJ DAWSON TEI1575	19
	VPJ SMITH TEI1517	09	VPJ ORION TEI1563	20
	VPJ POST OAK TEI1621	10	VPJ BRUXO IA1531	21
	VPJ ROCK TEI1520	11	VPJ BARÃO FIV1522	22
PRODUZIR AS MELHORES MATRIZES	CAPANEGRA REGARD DA RIO DA PAZ TE	01	VPJ PALLADIO FIV1566	16
	VPJ STELLA BLUESTEM FIV1155	02	VPJ FREEMON FIV1526	17
	VPJ CAPANEGRA FIV1641	04	VPJ DAWSON TEI1575	19
	VPJ EASY DECISION FIV 1577	06	VPJ ORION TEI1563	20
	VPJ MISTÉRIO FIV1576	12	VPJ BRUXO IA1531	21
	VPJ BALLANTINES FIV1524	14	VPJ BARÃO FIV1522	22
ADAPTAÇÃO	CAPANEGRA REGARD DA RIO DA PAZ TE	01	VPJ BALLANTINES FIV1524	14
	VPJ STELLA BLUESTEM FIV1155	02	VPJ BOCA DA NOITE FIV1558	15
	VPJ CAPANEGRA FIV1641	04	VPJ PALLADIO FIV1566	16
	VPJ CAPANEGRA FIV 1510	05	VPJ FREEMON FIV1526	17
	VPJ EASY DECISION FIV 1577	06	VPJ VOLT FIV1586	18
	VPJ AMERICAN TEI1512	07	VPJ DAWSON TEI1575	19
	VPJ SMITH TEI1517	09	VPJ BRUXO IA1531	21
	VPJ ROCK TEI1520	11	VPJ BARÃO FIV1522	22
	VPJ MISTÉRIO FIV1576	12		

Venda de 10 embriões congelados para escolha

E W A PEYTON 642

GAR RELIANT

GAR INERTIA

DEER VALLEY GROWTH FUND

GAR HOME TOWN

DB ICONIC G95

CONNEALY CRAFTSMAN

ABERDEEN ANGUS

Lote **01**

CAPANEGRA REGARD DA RIO DA PAZ TE

Data Nasc.: 01/08/2018
Registro: 0219399
Tatuagem: TE2127
Brinco: RC282

Pelagem: PRETA
Sexo: FÊMEA
Peso: 880kg

CLIQUE PARA VER O VÍDEO DO ANIMAL

SAV RESOURCE 1441
SAV REGARD 4863
SAV BLACKCAP MAY 5530

CURA 4925 CLASSIC HEADLINER TE
ESQUADRA MANA DA RIO DA PAZ TE
EMI DA RIO DA PAZ

PROMEBO

	PN	GND	INDD	GDS	INDF	AOL	EGS	EP8	GIM	IBC	PM DESM	PM SOBR
Dep	0.90	15.76	42.22	9.58	37.87	2.66	-0.16	-0.63	0.22	R$ 68.56	0.26	0.19
%Rank	88	1	1	2	1	6	97	99	7	12	7	16

ATUAL GANHADORA DO PRÊMIO "DIFUSÃO GENÉTICA NACIONAL 2024", PRÊMIO ESTE QUE VALORIZA A VACA QUE OBTEVE A MAIOR SOMA DE ÍNDICE FINAL NO PROMEBO COM SEUS FILHOS.

Além de tal premiação, CAPANEGRA figura hoje como a 7ª melhor vaca no Promebo e é mãe do segundo e quinto melhor touro jovem desta geração, bem como outros inúmeros touros de extremo destaque neste leilão.
Mãe de VPJ MARCY EASY DECISION FIV1502, a femea angus de maior destaque no 26º leilão VPJ Genética.
CAPANEGRA REGARD DA RIO DA PAZ possui um histórico impressionante de embriões por aspiração, fatores estes que comprovam sua grande fertilidade.
Todo este sucesso se deve ao fato de sua excepcional avaliação, bem como seu destacadíssimo pedigree que reúne em sua avó EMI RIO DA PAZ, uma das melhores vacas da raça no Brasil, que figurou por muitos anos como a melhor vaca no Promebo.
Venda de 10 embriões congelados com diversos touros para escolha: os destacadíssimos touros no Promebo como EWA PEYTON 642, GAR INERTIA e GAR RELIANT; 3 dos 4 touros com mais filhos registrados nos EUA em 2023: DEER VALLEY GROWTH FUND, GAR HOME TOWN, DB ICONIC G95; e o lider de registros em 2024: CONNEALY CRAFTSMAN.

ABERDEEN ANGUS

Lote **02**

VPJ STELLA BLUESTEM FIV1155

Data Nasc.: 11/01/2020
Registro: 0235801
Tatuagem: FIV1155
Brinco: RN1155

Pelagem: PRETA
Sexo: FÊMEA
Peso: 765kg

CLIQUE PARA VER O VÍDEO DO ANIMAL

SAV NET WORTH 4200
BUFORD BLUESTEM 9974
LEACHMAN ERICA NG724

LEACHMAN HIT THE MARK
BLACK PRINCESS CAMBA PITA 9690 HIT MARK 1518
BLACK PRINCESS 9690 ROSE TE

BUFORD BLUESTEM 9974

BLACK PRINCESS CAMBA PITA 9690 HIT MARK 1518

DNA CLARIFIDE ANGUS 50K

	FDP	PN	PD	PS	AS	PIA	AIA	IMS	CAR	FPM	HM	PE	TEMP	PC	EG	AOL	MARM	MACIEZ	$MVP
Dep	9.7	-0.7	57	95	-0.3	50	0.4	0.56	0.26	5.5	34	0.13	5	44	0.04	0.62	0.38	-0.44	133
%Rank	18	37	19	14	85	23	47	83	79	23	4	70	70	11	98	11	52	37	39

PROMEBO

	PN	GND	INDD	GDS	INDF	AOL	EGS	EP8	GIM	IBC	PM DESM	PM SOBR
Dep	1.29	10.32	29.67	12.56	37.28	3.19	0.26	0.15	0.10	R$ 128.48	0.32	0.39
%Rank	96	2	1	1	1	3	4	27	54	23	3	1

UMA DAS PRINCIPAIS DOADORAS DA VPJ! A ATUAL 11ª VACA LÍDER NO PROMEBO E A 12ª EM 23/24!

Vaca que reúne extrema adaptação e fertilidade, com extraordinário desempenho tanto à desmama quanto ao sobreano e excelente prova de carcaça com destaque para área de olho de lombo.
VPJ STELLA BLUESTEM FIV1155 é filha de uma das principais doadoras da VPJ, BLACK PRINCESS/CAMBÁ PYTÁ 9690 HIT MARK, matriz que reúne em seu pedigree touros lendários como N BAR EMULATION EXT e DHD TRAVELER 6807.
Filha de BUFORD BLUESTEM 9974 touro de grande destaque dentro do rebanho VPJ por produzir animais muito bem conformados e sempre pelo zero.
Tem como avô paterno SAV NET WORTH 4200, um dos touros mais influentes na raça nos últimos anos e pai de diversos animais diferenciados.
Segue prenhe de EWA PEYTON 642, detentor de uma excepcional régua de DEPs, sendo o principal touro na atualidade da raça Angus no Brasil.

ABERDEEN ANGUS

Lote 03 VPJ STELLA FIV1675

Data Nasc.: 08/01/2024
Registro: 0267110
Tatuagem: FIV1675
Brinco: RN1675

PELAGEM: PRETA
Sexo: FÊMEA
Peso: 296kg

QUAKER HILL MANNING 4EX9
E W A PEYTON 642
E W A 444 OF 968

E W A PEYTON 642

BUFORD BLUESTEM 9974
VPJ STELLA BLUESTEM FIV1155
BLACK PRINCESS CAMBA PITA 9690 HIT MARK 1518

VPJ STELLA BLUESTEM FIV1155

CLIQUE PARA VER O VÍDEO DO ANIMAL

DNA CLARIFIDE ANGUS 50K

	FDP	PN	PD	PS	AS	PIA	AIA	IMS	CAR	FPM	HM	PE	TEMP	PC	EG	AOL	MARM	MACIEZ	$MVP
Dep	15.37	-3.22	68.03	111.64	-0.19	36.59	0.57	0.58	0.30	8.21	27.97	0.26	9.02	42.95	0.03	0.68	0.60	-0.41	163.58
%Rank	3	7	5	5	75	43	36	83	81	8	17	61	47	14	94	8	23	47	13

PROMEBO

	PN	GND	INDD	GDS	INDF	AOL	EGS	EP8	GIM	IBC	PM DESM	PM SOBR
Dep	0.52	14.65	39.14	16.45	47.17	3.82	0.05	-0.16	0.04	R$ 145.45	0.24	0.26
%Rank	68	1	1	1	1	5	49	86	48	3	19	14

UMA DAS PRINCIPAIS BEZERRAS DA DESMAMA DE 2024 DA VPJ! BEZERRA DE GRANDE HARMONIA EM SUAS PASSAGENS E GRANDE FEMINILIDADE!

VPJ STELLA FIV1675 carrega em seu pedigree animais de grande importância dentro da raça Angus. Seu pai EWA PEYTON 642 é hoje o principal touro do Promebo e um dos principais touros dos EUA, por produzir animais de excepcional adaptação com extraordinário desempenho tanto à desmama quanto ao sobreano.

Na parte materna é filha de VPJ STELLA BLUESTEM FIV1155, uma das principais doadoras do Brasil e atual 11ª vaca no Promebo, que carrega em seu sangue o touro BUFORD BLUESTEM 9974, touro de grande destaque no rebanho VPJ por produzir animais de extrema adaptação e desempenho.

Possui em sua avaliação índices excepcionais de ganho de peso do nascimento a desmama, ganho de peso da desmama ao sobreano e área de olho de lombo.

ABERDEEN ANGUS

Lote 04 VPJ CAPANEGRA FIV1641

Data Nasc.: 01/01/2024
Registro: 0267117
Tatuagem: FIV1641
Brinco: RN1641

Pelagem: PRETA
Sexo: FÊMEA
Peso: 348kg

CLIQUE PARA VER O VÍDEO DO ANIMAL

QUAKER HILL MANNING 4EX9
E W A PEYTON 642
E W A 444 OF 968

E W A PEYTON 642

SAV REGARD 4863
CAPANEGRA REGARD DA RIO DA PAZ TE
ESQUADRA MANA DA RIO DA PAZ TE

CAPANEGRA REGARD DA RIO DA PAZ TE

DNA CLARIFIDE ANGUS 50K

	FDP	PN	PD	PS	AS	PIA	AIA	IMS	CAR	FPM	HM	PE	TEMP	PC	EG	AOL	MARM	MACIEZ	$MVP
Dep	7.32	0.23	77.05	123.87	-0.15	36.24	0.13	1.06	0.36	-0.60	27.28	0.45	21.39	40.96	0.03	0.50	0.60	-0.23	160.05
%Rank	33	54	2	2	75	43	80	93	84	86	17	45	7	18	88	22	23	92	14

PROMEBO

	PN	GND	INDD	GDS	INDF	AOL	EGS	EP8	GIM	IBC	PM DESM	PM SOBR
Dep	0.73	20.21	51.89	13.35	48.26	2.20	-0.10	-0.34	0.43	R$ 112.93	0.36	0.24
%Rank	79	1	1	2	1	24	90	97	2	9	4	18

RETIRADA DA CABECEIRA DA GERAÇÃO PARA ABRILHANTAR O 27º LEILÃO VPJ GENÉTICA.
Filha do atual líder do Promebo, EWA PEYTON 642, com a principal doadora da VPJ e a 7ª atual vaca neste programa!
Com extremo volume de costela, ótimo comprimento e índices de desempenho extraordinários VPJ CAPANEGRA FIV1641 surge como uma futura doadora e possivelmente estará presente na lista de fêmeas jovens do Promebo.
Traz em seu pedigree EWA PEYTON 642, touro de grande destaque nos EUA por produzir animais de extremo desempenho, com ótimos índices de carcaça em um animal de adaptação impar, fatores estes que culminam para o seu extremo destaque no Promebo.
Sua mãe CAPANEGRA REGARD RIO DA PAZ está entre as 10 melhores vacas do Brasil e tem como avô uma das grandes vacas do Promebo e líder deste programa por diversos anos: EMI RIO DA PAZ.

ABERDEEN ANGUS

Lote 05 VPJ CAPANEGRA FIV 1510

Data Nasc.: 23/12/2022
Registro: 0259967
Tatuagem: FIV1510
Brinco: RN1510

Pelagem: PRETA
Sexo: FÊMEA
Peso: 606kg

CLIQUE PARA VER O VÍDEO DO ANIMAL

VIN-MAR O'REILLY FACTOR
BUSHS EASY DECISION 98
BUSHS BIG BLACKBIRD 7885

SAV REGARD 4863
CAPANEGRA REGARD DA RIO DA PAZ TE
ESQUADRA MANA DA RIO DA PAZ TE

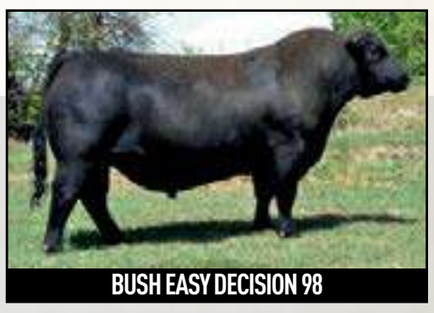
BUSH EASY DECISION 98

VPJ FINAL CUT FIV1216 "FLASH"

DNA CLARIFIDE ANGUS 50K

	FDP	PN	PD	PS	AS	PIA	AIA	IMS	CAR	FPM	HM	PE	TEMP	PC	EG	AOL	MARM	MACIEZ	$MVP
Dep	2.42	3.12	80.69	119.70	0.11	98.99	0.67	-0.16	0.03	2.71	18.89	0.60	25.61	44.10	0.01	0.51	0.25	-0.27	153.57
%Rank	75	94	1	3	30	1	26	55	63	53	59	33	3	11	61	21	71	84	19

PROMEBO

	PN	GND	INDD	GDS	INDF	AOL	EGS	EP8	GIM	IBC	PM DESM	PM SOBR
Dep	0.67	12.26	32.32	15.82	39.79	3.55	-0.13	-0.26	0.10	R$ 131.34	0.18	0.16
%Rank	76	3	3	1	2	7	94	93	33	5	35	38

FÊMEA DE GRANDE DESTAQUE POR SUA AVALIAÇÃO E ADAPTAÇÃO!
Tem como mãe uma das principais vacas no rebanho VPJ e uma das principais do Brasil.
CAPANEGRA REGARD RIO DA PAZ, sua mãe, possui um histórico espetacular de conversão em aspirações, demonstrando sua altíssima fertilidade. Além disso, produz animais extraordinários, aliando sempre grande destaque em suas avaliações, com animais de grande musculatura, arqueamento de costela e abertura de posteriores.
Já na parte paterna, VPJ CAPANEGRA FIV1510 é filha de BUSHS EASY DECISION 098, o segundo melhor touro no Promebo, ranking este, que liderou por muitos anos. EASY DECISION é reconhecido por produzir animais de ótima musculatura, com excelente desempenho tanto à desmama quanto ao sobreano e também altos índices de área de olho de lombo.
Segue prenhe de Ultrablack de VPJ FINAL CUT FIV1216 "FLASH", touro Brangus de excelente avaliação de baixo peso ao nascimento e alto desempenho à desmama e ao sobreano.

ABERDEEN ANGUS

Lote **06**

VPJ EASY DECISION FIV 1577

Data Nasc.: 29/01/2023
Registro: 0260091
Tatuagem: FIV1577
Brinco: RN1577

Pelagem: PRETA
Sexo: FÊMEA
Peso: 613kg

CLIQUE PARA VER O VÍDEO DO ANIMAL

VIN-MAR O'REILLY FACTOR
BUSHS EASY DECISION 98
BUSHS BIG BLACKBIRD 7885

CAMB 191 BVIEW 648
CAMBA PYTA 101 CHIQUITO 1254
CAMB H-511 CTCS12-101

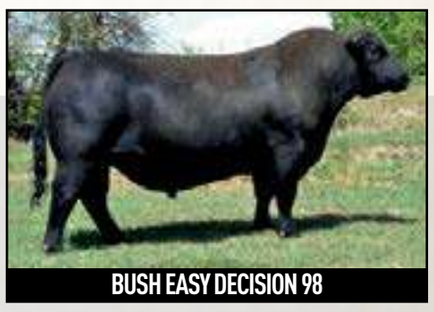
BUSH EASY DECISION 98

VPJ FINAL CUT FIV1216 "FLASH"

DNA CLARIFIDE ANGUS 50K

	FDP	PN	PD	PS	AS	PIA	AIA	IMS	CAR	FPM	HM	PE	TEMP	PC	EG	AOL	MARM	MACIEZ	$MVP
Dep	1.86	1.40	68.94	95.52	0.22	65.59	0.59	-2.18	-0.51	1.09	26.15	1.04	18.18	42.87	0.02	0.32	0.21	-0.22	171.86
%Rank	79	74	5	14	19	10	36	2	21	72	20	12	12	14	77	51	75	93	9

PROMEBO

	PN	GND	INDD	GDS	INDF	AOL	EGS	EP8	GIM	IBC	PM DESM	PM SOBR
Dep	0.53	12.61	32.95	10.74	35.97	2.93	0.12	0.33	-0.04	R$ 125.60	0.11	0.09
%Rank	68	3	3	5	4	13	30	15	70	6	58	63

LINDA NOVILHA DE GRANDE COMPRIMENTO E ÓTIMA LINHA DE DORSO!
Tem como mãe CAMBA PYTA 101 CHIQUITO 1254, matriz extremamente produtiva com ótima habilidade materna, grande feminilidade e que traz em sua genética sangue de BON VIEW NEW DESIGN 878, um dos principais touros na história da raça.
Irmã materna de VPJ SIGMA DECISION IA1108, fêmea presente na lista das melhores jovens do PROMEBO em 2021/2022.
BUSHS EASY DECISION 098, seu pai, foi o principal touro do Brasil em 2020, 2021, 2022 e segundo em 2023. Reconhecido por produzir animais de extremo desempenho com excepcional avaliação para área de olho de lombo.
Carrega em seu ventre prenhez Ultrablack de VPJ FINAL CUT FIV1216 "FLASH", touro Brangus de grande destaque neste leilão por produzir animais de baixo peso ao nascer com alto desempenho à desmama.

ABERDEEN ANGUS

Lote 07 VPJ AMERICAN TEI1512

Data Nasc.: 24/12/2022
Registro: 0259594
Registro AAA: 20729862
Tatuagem: TEI1512
Brinco: RN1512

Pelagem: PRETA
Sexo: MACHO
Peso: 785kg
CE: 44cm

CLIQUE PARA VER O VÍDEO DO ANIMAL

BASIN PAYWEIGHT 1682
V A R POWER PLAY 7018
SANDPOINT BLACKBIRD

GAR SURE FIRE
G A R SURE FIRE N1448
G A R MOMENTUM 2314

V A R POWER PLAY 7018

G A R SURE FIRE

DEP AMERICAN ANGUS ASSOCIATION

	PRODUCTION								MATERNAL				CARCASS				$VALUES							
	CED	BW	WW	YW	RADG	DMI	YH	SC	HP	CEM	MILK	HS	CW	MARB	RE	FAT	$M	$W	$F	$G	$B	$C	$AxH	$AxJ
Epd	5	+2.3	90	146	+.27	+1.40	+.8	+1.19	+3.9	9	23	+.74	77	+1.21	+1.12	+.036	43	81	123	84	206	310	212	217
%Rank	60%	75%	4%	10%	40%	65%	25%	30%	95%	45%	75%	85%	10%	15%	10%	70%	95%	10%	10%	10%	5%	15%	5%	4%

PROMEBO

	PN	GND	INDD	GDS	INDF	AOL	EGS	EP8	GIM	IBC	PM DESM	PM SOBR
Dep	0.62	10.45	26.28	7.85	27.77	4.25	0.14	0.33	0.40	R$ 121.40	0.14	0.12
%Rank	74	7	9	14	11	3	25	15	3	6	48	52

UM DOS MAIORES DESTAQUES DO LEILÃO!

Touro de grande expressão por trazer em sua avaliação excelentes índices por toda sua Dep com destaque principal para peso de desmama, peso ao sobreano, consumo de matéria seca, peso de carcaça, marmoreio e área de olho de lombo. Fatores estes muito dificeis de serem encontrados em um animal. Aliado a isso, VPJ AMERICAN FIV1512 possui uma carcaça moderna, com excepcional linha de dorso, ótima musculatura e grande comprimento.

Primeiro filho de VAR POWER PLAY 7018 a ser comercializado no Brasil, touro este que teve 50% de sua propriedade comercializada por 730 mil dólares em 2018 e vem produzindo extremos destaques nos mais renomados leiloes nos EUA desde então. Tem como mãe, talvez, a principal vaca dos EUA na atualidade SANDPOINT BLACKBIRD 8809 produtora de mais de 4 milhões de dólares em filhos. Hoje VAR POWER PLAY 7018 conta com mais de 2700 filhos avaliados e VPJ AMERICAN FIV1512 é o único que alia em alto nível de peso à desmama em conjunto a alto índice de marmoreio com alta área de olho de lombo.

Na linha materna traz o sangue de GAR SURE FIRE N1448, doadora da VPJ nos EUA e matriz que traz em sua avaliação extremas características de carcaça, bem como baixo consumo de matéria seca. Carrega em sua genética 2 ícones no rebanho mundial para altos índices de marmoreio: GAR SURE FIRE e GAR MOMENTUM.

ABERDEEN ANGUS

Lote 08 VPJ COLT TEI1513

Data Nasc.: 25/12/2022
Registro: 0259593
Registro AAA: 20730111
Tatuagem: TEI1513
Brinco: RN1513

Pelagem: PRETA
Sexo: MACHO
Peso: 793kg
CE: 40cm

CLIQUE PARA VER O VÍDEO DO ANIMAL

BASIN PAYWEIGHT 1683
V A R POWER PLAY 7018
SANDPOINT BLACKBIRD 8809

KCF BENNETT THEROCK A473
POWELL ERICA 8055
WILLIAMS PROP ERICA 255

V A R POWER PLAY 7018

DEP AMERICAN ANGUS ASSOCIATION

	PRODUCTION								MATERNAL				CARCASS				$VALUES							
	CED	BW	WW	YW	RADG	DMI	YH	SC	HP	CEM	MILK	HS	CW	MARB	RE	FAT	$M	$W	$F	$G	$B	$C	$AxH	$AxJ
Epd	9	+2.9	104	168	+.27	+2.25	+1.2	+.34	+13.0	10	17	+1.03	81	+.87	+.60	+.025	61	84	115	62	177	291	104	108
%Rank	30%	85%	1%	1%	40%	95%	4%	85%	45%	35%	95%	95%	4%	35%	60%	60%	60%	4%	15%	30%	20%	25%	55%	45%

PROMEBO

	PN	GND	INDD	GDS	INDF	AOL	EGS	EP8	GIM	IBC	PM DESM	PM SOBR
Dep	0.47	12.93	32.35	8.83	32.52	-0.99	0.08	0.32	0.26	R$ 84.33	0.18	0.16
%Rank	65	2	3	10	6	91	42	16	10	21	35	40

LÍDER PARA PESO A DESMAMA NO LEILÃO!

O touro com maior desempenho à desmama já comercializado no Brasil! Animal para quem busca produzir animais de grande desempenho e maior remuneração.
VPJ COLT TEI1513 carrega em sua Dep, excepcional desempenho a desmama e ao ano sendo top 1% para estes índices dentre toda a base americana, e top 4% para peso de carcaça.
Filho de POWELL ERICA 8055 a principal doadora da VPJ nos EUA, escolhida de um dos criatórios de maior destaque. Com números espetaculares, POWELL ERICA 8055 reúne em seu pedigree sangue de KCF BENNETT THE ROCK A473 touro de grande destaque para desempenho à desmama e ao ano.
VAR POWER PLAY 7018, seu pai, foi o destaque de preço em 2018 nos EUA e segue como um dos grandes destaques de produção. Filho de BASIN PEYWEIGHT 1683, touro com grande destaque nos EUA por produzir animais de grande musculatura com alta qualidade maternal. Sua mãe SANDPOINT BLACKBIRD 8809 é uma das principais vacas dos EUA com diversos filhos e netos de grande destaque.
Dentre todos os 2700 filhos de VAR POWER PLAY 7018 avaliados figura como o terceiro melhor para peso à desmama.

ABERDEEN ANGUS

Lote 09 VPJ SMITH TEI1517

Data Nasc.: 29/12/2022 **Pelagem: PRETA**
Registro: 0259654 **Sexo: MACHO**
Registro AAA: 20727373 **Peso: 770kg**
Tatuagem: TEI1517 **CE: 40cm**
Brinco: RN1517

CLIQUE PARA VER O VÍDEO DO ANIMAL

GAR SURE FIRE
G A R COMBUSTION
A R MOMENTUM 1724
KCF BENNETT THEROCK A473
POWELL ERICA 8055
WILLIAMS PROP ERICA 255

G A R COMBUSTION

DEP AMERICAN ANGUS ASSOCIATION

	PRODUCTION								MATERNAL				CARCASS				$VALUES							
	CED	BW	WW	YW	RADG	DMI	YH	SC	HP	CEM	MILK	HS	CW	MARB	RE	FAT	$M	$W	$F	$G	$B	$C	$AxH	$AxJ
Epd	5	+3.7	96	167	+.29	+2.58	+1.2	+1.55	+13.7	12	25	+.31	80	+1.15	+.68	+.039	58	79	115	75	190	304	127	128
%Rank	60%	95%	1%	2%	25%	95%	4%	15%	35%	15%	60%	20%	5%	15%	50%	75%	70%	10%	15%	15%	15%	15%	40%	35%

PROMEBO

	PN	GND	INDD	GDS	INDF	AOL	EGS	EP8	GIM	IBC	PM DESM	PM SOBR
Dep	0.58	14.65	36.33	14.86	42.27	3.50	0.29	0.54	0.42	R$ 177.18	0.17	0.22
%Rank	72	1	2	1	1	7	5	4	2	1	37	22

UM DOS GRANDES DESTAQUES DE GANHO DE PESO NO LEILÃO!

Animal registrado na Associação Americana que traz em sua avaliação índices espetaculares para peso à desmama, peso ao ano, peso de carcaça e marmoreio.
O melhor filho de GAR COMBUSTION para peso ao ano. Com mais de 1.100 animais registrados na AAA, GAR COMBUSTION, proveniente do renomado criatório Gardiner, se destaca como um dos principais reprodutores do rebanho. Apresenta índices excepcionais de qualidade de carne e traz em seu pedigree dois touros de destaque: GAR SURE FIRE e GAR MOMENTUM.
Na parte materna é filho de POWELL ERICA 8055 a principal doadora da VPJ nos EUA principalmente pelos seus índices espetaculares de alta facilidade de parto com grande desempenho à desmama, ao ano e extremo marmoreio. Além de grande destaque em sua avaliação POWELL ERICA 8055 traz em sua genética sangue de KCF BENNET THE ROCK A473, um dos grandes touros para alto desempenho e GAR PROPHET reconhecido por produzir animais de grande diferencial em qualidade de carne.
Com certeza um individuo com grande diferencial em produzir animais mais pesados e portanto maior remuneração ao produtor.

ABERDEEN ANGUS

Lote 10 VPJ POST OAK TEI1621

Data Nasc.: 09/03/2023
Registro: 0259682
Registro AAA: 20729087
Tatuagem: TEI1621
Brinco: RN1621

Pelagem: PRETA
Sexo: MACHO
Peso: 679kg
CE: 38cm

CLIQUE PARA VER O VÍDEO DO ANIMAL

POSS DEADWOOD
POSS MAVERICK
POSS ELLUNAMERE 399

POWELL ERICA 8055
KCF BENNETT THEROCK A473
WILLIAMS PROP ERICA 255

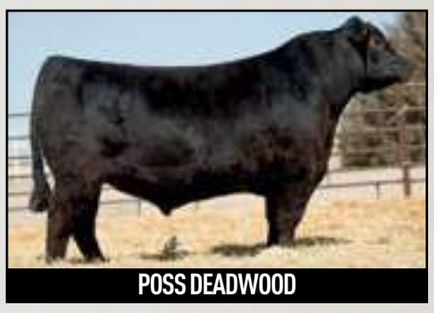
POSS DEADWOOD

DEP AMERICAN ANGUS ASSOCIATION

	PRODUCTION								MATERNAL				CARCASS				$VALUES							
	CED	BW	WW	YW	RADG	DMI	YH	SC	HP	CEM	MILK	HS	CW	MARB	RE	FAT	$M	$W	$F	$G	$B	$C	$AxH	$AxJ
Epd	6	+3.5	97	174	+.33	+2.20	+1.0	+1.24	+15.6	9	26	+.62	77	+1.80	+.56	-.014	63	79	117	109	226	356	161	141
%Rank	55%	90%	1%	1%	10%	95%	10%	30%	20%	45%	55%	70%	10%	1%	65%	20%	55%	10%	10%	1%	2%	2%	25%	30%

PROMEBO

	PN	GND	INDD	GDS	INDF	AOL	EGS	EP8	GIM	IBC	PM DESM	PM SOBR
Dep	-0.02	9.31	23.48	5.93	23.20	-0.25	0.13	0.19	0.59	R$ 64.81	0.23	0.20
%Rank	34	11	14	27	19	80	26	30	1	34	21	29

O MAIOR ÍNDICE DE MARMOREIO JÁ PRODUZIDO NA VPJ E TALVEZ UM DOS MAIORES DO BRASIL! LÍDER DE TODA SUA GERAÇÃO NA VPJ PARA PESO AO ANO!

Uma das avaliações mais extremadas já produzidas na VPJ! Em toda base americana, VPJ POST OAK FIV1621 se destaca como top 1% para peso à desmama, peso ao sobreano com incríveis 173 lb e, principalmente, top 1% com extraordinários 1.8 pontos de marmoreio.

O primeiro e único filho de POSS DEADWOOD, um fenômeno nos EUA, comercializado por 900 mil dólares. Suas primeiras 100 doses foram comercializadas por incríveis $2700 dolares de média. Seu imenso destaque se faz por sua extrema musculatura e comprimento em uma avaliação espetacular tanto para ganho de peso, quanto para eficiência alimentar, mas principalmente por qualidade de carne, tudo isso em um pedigree aberto para as linhagens mais famosas de qualidade de carne.

Tem como mãe POWELL ERICA 8055, a melhor doadora da VPJ nos EUA, dona de uma produção espetacular, produzindo excepcionalmente com inúmeros touros distintos. Em sua primeira geração já emplacou 3 touros em central, sendo VPJ POST OAK FIV1621 um deles.

ABERDEEN ANGUS

Lote 11 VPJ ROCK TEI1520

Data Nasc.: 29/12/2022 **Pelagem: PRETA**
Registro: 0259669 **Sexo: MACHO**
Resgistro AAA: 20727367 **Peso: 799kg**
Tatuagem: TEI1520 **CE: 38,5cm**
Brinco: RN1520

CLIQUE PARA VER O VÍDEO DO ANIMAL

GAR SURE FIRE
G A R COMBUSTION
A R MOMENTUM 1724

EWA PEYTON 642
POWELL ERICA 8349
WILLIAMS PROP ERICA 255

G A R COMBUSTION

DEP AMERICAN ANGUS ASSOCIATION

	PRODUCTION								MATERNAL				CARCASS				$VALUES							
	CED	BW	WW	YW	RADG	DMI	YH	SC	HP	CEM	MILK	HS	CW	MARB	RE	FAT	$M	$W	$F	$G	$B	$C	$AxH	$AxJ
Epd	13	-.2	82	152	+.35	+1.70	+.8	+.59	+9.4	9	34	+.24	68	+1.54	+.54	+.038	50	82	115	92	207	318	173	140
%Rank	10%	20%	15%	10%	3%	85%	25%	70%	80%	45%	10%	10%	20%	3%	70%	75%	85%	10%	15%	5%	5%	10%	20%	30%

PROMEBO

	PN	GND	INDD	GDS	INDF	AOL	EGS	EP8	GIM	IBC	PM DESM	PM SOBR
Dep	-0.16	9.66	24.37	12.89	32.12	1.88	0.06	0.23	0.35	R$ 127.12	0.04	0.02
%Rank	27	9	12	2	6	31	46	25	4	5	77	81

UMA DAS AVALIAÇÕES MAIS COMPLETAS DO LEILÃO!
VPJ ROCK FIV1520 traz um avaliação excepcional, reunindo alta facilidade de parto com baixo peso ao nascimento, alto desempenho ao ano com alta eficiência alimentar e com excelente índice de marmoreio fatores primordiais para quem procura produzir animais melhoradores em qualidade de carne com maior remuneração.
Filho de uma das principais doadoras da VPJ nos EUA, POWELL ERICA 8349, matriz de grande comprimento, feminilidade e arqueamento de costela, que além de reunir em suas Deps extremo ganho de peso aliado a alta qualidade de carne, traz também em seu pedigree dois importantíssimos indivíduos EWA PEYTON 642 e GAR PROPHET.
Já na parte paterna é filha de GAR COMBUSTION, touro de grande importância no criatório Gardiner, com extremos índices de qualidade de carne e que reúne em seu pedigree 2 importantes touros deste criatório: GAR SURE FIRE e GAR MOMENTUM.
Touro de excepcional musculatura e adaptação!

ABERDEEN ANGUS

Lote 12 VPJ MISTÉRIO FIV1576

Data Nasc.: 29/01/2023
Registro: 0259655
Tatuagem: FIV1576
Brinco: RN1576

Pelagem: PRETA
Sexo: MACHO
Peso: 836kg
CE: 44cm

CLIQUE PARA VER O VÍDEO DO ANIMAL

VIN-MAR O'REILLY FACTOR
BUSHS EASY DECISION 98
BUSHS BIG BLACKBIRD 7885

CAMB 191 BVIEW 648
CAMBA PYTA 101 CHIQUITO 1254
CAMB H-511 CTCS12-101

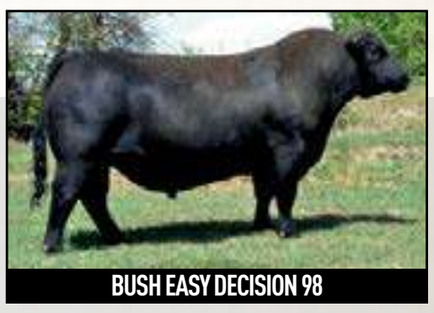
BUSH EASY DECISION 98

CAMBA PYTA 101 CHIQUITO 1254

DNA CLARIFIDE ANGUS 50K

	FDP	PN	PD	PS	AS	PIA	AIA	IMS	CAR	FPM	HM	PE	TEMP	PC	EG	AOL	MARM	MACIEZ	$MVP
Dep	3.22	0.57	62.30	83.20	0.13	62.77	0.48	-1.10	-0.17	1.49	20.00	0.87	13.21	36.52	0.01	0.31	0.26	-0.34	147.56
%Rank	69	60	10	29	30	12	47	15	44	68	54	17	28	29	61	53	70	66	24

PROMEBO

	PN	GND	INDD	GDS	INDF	AOL	EGS	EP8	GIM	IBC	PM DESM	PM SOBR
Dep	0.73	17.20	47.78	15.77	53.67	5.30	0.03	0.07	0.05	R$ 169.70	0.34	0.35
%Rank	79	1	1	1	1	1	57	50	45	1	5	5

O MAIOR ÍNDICE FINAL E ÁREA DE OLHO DE LOMBO DE TODA SUA GERAÇÃO NA VPJ!
VPJ MISTÉRIO FIV1576 possui em sua avaliação incríveis índices de desempenho à desmama, ao sobreano e área de olho de lombo, em um animal de excepcional adaptação, extraordinária musculatura, comprimento, arqueamento de costela e excelente linha de dorso.
BUSHS EASY DECISION 098, seu pai, foi o principal touro do Brasil em 2020, 2021, 2022 e segundo em 2023. Reconhecido por produzir animais de extremo desempenho com excepcional avaliação para área de olho de lombo.
Tem como mãe CAMBA PYTA 101 CHIQUITO 1254, matriz extremamente produtiva com ótima habilidade materna, grande feminilidade e que traz em sua genética sangue de BON VIEW NEW DESIGN 878, um dos principais touros na história da raça.
Irmão materno de VPJ SIGMA DECISION IA1108, fêmea presente na lista das melhores femeas jovens do PROMEBO em 2021/2022, e hoje uma das principais doadoras dentro do rebanho VPJ.

ABERDEEN ANGUS

Lote **14**

VPJ BALLANTINES FIV1524

Data Nasc.: 29/12/2022
Registro: 0259705
Tatuagem: FIV1524
Brinco: RN1524

Pelagem: PRETA
Sexo: MACHO
Peso: 893kg
CE: 41,5cm

CLIQUE PARA VER O VÍDEO DO ANIMAL

GAR SURE FIRE
G A R RELIANT
G A R DESTINATION

GAR RELIANT

SAV REGARD 4863
CAPANEGRA REGARD DA RIO DA PAZ TE
ESQUADRA MANA DA RIO DA PAZ TE

CAPANEGRA REGARD DA RIO DA PAZ TE

DNA CLARIFIDE ANGUS 50K

	FDP	PN	PD	PS	AS	PIA	AIA	IMS	CAR	FPM	HM	PE	TEMP	PC	EG	AOL	MARM	MACIEZ	$MVP
Dep	1.00	1.97	79.27	120.72	0.25	73.74	0.56	1.73	0.30	2.14	29.73	0.42	22.06	54.47	0.01	0.74	0.53	-0.29	155.51
%Rank	85	83	1	3	19	6	36	99	81	60	12	47	6	3	61	6	32	80	18

PROMEBO

	PN	GND	INDD	GDS	INDF	AOL	EGS	EP8	GIM	IBC	PM DESM	PM SOBR
Dep	0.50	12.54	32.16	12.07	34.85	4.85	0.06	-0.14	0.34	R$ 128.26	0.18	0.15
%Rank	67	3	4	3	4	2	47	84	5	5	35	42

UM DOS MELHORES TOUROS JÁ PRODUZIDOS PELA VPJ! O ANIMAL MAIS PESADO DO LEILÃO COM 893KG AOS 21 MESES.

Touro de extraordinária musculatura, arqueamento de costela, abertura de posterior, excelente linha de dorso e de ganho de peso espetacular!

Possui em sua avaliação destacadíssimos índices de granho de peso, tanto à desmama quanto ao sobreano, área de olho de lombo e marmoreio.

Animal para quem busca produzir bezerros de maior remuneração: pesados e de alta qualidade e rendimento de carne.

Tem como mãe CAPANEGRA REGARD DA RIO DA PAZ, uma das principais vacas da VPJ e do país, devido ao seu extremo destaque em fertilidade e na produção de animais de grande desempenho, fatores estes que lhe reconheceu como a ganhadora do prêmio "Difusão Genética Nacional 2024".

Seu pai, GAR RELIANT é um dos touros jovens que vem produzindo destaques nos maiores leilões nos EUA, e dono de uma estrutura invejável aliando qualidade de carne com alta musculatura e impressionante comprimento.

ABERDEEN ANGUS

Lote 15 VPJ BOCA DA NOITE FIV1558

Data Nasc.: 19/01/2023
Registro: 0259673
Tatuagem: FIV1558
Brinco: RN1558

Pelagem: PRETA
Sexo: MACHO
Peso: 795kg
CE: 42cm

VIN-MAR O'REILLY FACTOR
BUSHS EASY DECISION 98
BUSHS BIG BLACKBIRD 7885

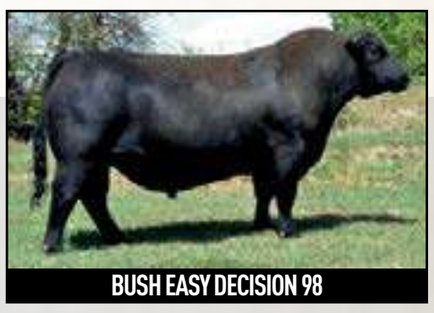
BUSH EASY DECISION 98

SAV REGARD 4863
CAPANEGRA REGARD DA RIO DA PAZ TE
ESQUADRA MANA DA RIO DA PAZ TE

CAPANEGRA REGARD DA RIO DA PAZ TE

CLIQUE PARA VER O VÍDEO DO ANIMAL

DNA CLARIFIDE ANGUS 50K

	FDP	PN	PD	PS	AS	PIA	AIA	IMS	CAR	FPM	HM	PE	TEMP	PC	EG	AOL	MARM	MACIEZ	$MVP
Dep	2.05	2.27	70.86	100.30	0.07	62.37	0.51	0.76	0.23	2.87	25.89	0.31	19.88	36.40	0.03	0.26	0.24	-0.27	119.08
%Rank	78	86	4	10	44	12	36	88	77	52	24	57	10	29	88	61	72	84	56

PROMEBO

	PN	GND	INDD	GDS	INDF	AOL	EGS	EP8	GIM	IBC	PM DESM	PM SOBR
Dep	0.27	14.69	38.36	13.39	40.23	2.11	-0.18	-0.45	0.08	R$ 95.64	0.20	0.19
%Rank	52	1	1	2	2	26	97	99	37	15	29	31

TOURO DE EXTREMO ARQUEAMENTO E PROFUNDIDADE DE COSTELA!
Filho da atual ganhadora do prêmio "Difusão Genética Nacional 2024" e mãe do segundo e quinto melhor touro jovem desta geração, CAPANEGRA REGARD RIO DA PAZ. Matriz que se destaca pelos seus impressionantes números, bem como sua profundidade de carcaça e sua extrema fertilidade em produção de embriões.
Tem como pai BUSHS EASY DECISION 098, um dos principais touros do Brasil por produzir animais com desempenho espetacular, alta adaptação em indivíduos de alta musculatura e comprimento.
VPJ BOCA DA NOITE FIV1558 se destaca, principalmente, por sua excepcional avaliação de ganho de peso do nascimento à desmama e ganho de peso da desmama ao sobreano, em um individuo de extraordinária musculatura e adaptação.

ABERDEEN ANGUS

Lote 16 VPJ PALLADIO FIV1566

Data Nasc.: 22/01/2023
Registro: 0259656
Tatuagem: FIV1566
Brinco: RN1566

Pelagem: PRETA
Sexo: MACHO
Peso: 802kg
CE: 39cm

CLIQUE PARA VER O VÍDEO DO ANIMAL

VIN-MAR O'REILLY FACTOR
BUSHS EASY DECISION 98
BUSHS BIG BLACKBIRD 7885

SAV REGARD 4863
CAPANEGRA REGARD DA RIO DA PAZ TE
ESQUADRA MANA DA RIO DA PAZ TE

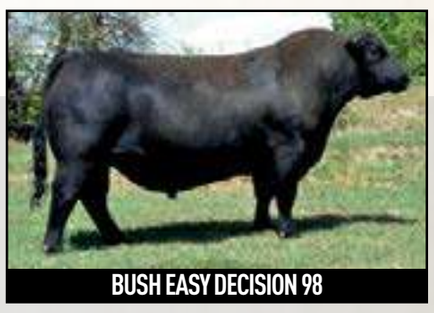
BUSH EASY DECISION 98

CAPANEGRA REGARD DA RIO DA PAZ TE

DNA CLARIFIDE ANGUS 50K

	FDP	PN	PD	PS	AS	PIA	AIA	IMS	CAR	FPM	HM	PE	TEMP	PC	EG	AOL	MARM	MACIEZ	$MVP
Dep	4.05	2.43	64.20	104.90	0.09	78.31	0.46	0.27	-0.21	2.05	25.39	0.13	19.28	36.92	0.01	0.32	0.36	-0.36	136.11
%Rank	61	88	8	8	44	5	47	72	42	62	24	70	10	29	61	51	55	63	35

PROMEBO

	PN	GND	INDD	GDS	INDF	AOL	EGS	EP8	GIM	IBC	PM DESM	PM SOBR
Dep	0.81	18.13	48.45	16.74	51.50	3.98	-0.26	-0.44	0.12	R$ 137.83	0.21	0.20
%Rank	82	1	1	1	1	4	99	99	28	4	26	28

O LÍDER PARA GANHO DE PESO DO NASCIMENTO A DESMAMA E DA DESMAMA AO SOBREANO DE TODA SUA GERAÇÃO NA VPJ!

Filho de CAPANEGRA REGARD DA RIO DA PAZ, uma das melhores vacas da VPJ e atualmente a 9ª melhor vaca Angus do Promebo, que traz em seu pedigree 2 destacadíssimos animais no Promebo: SAV REGARD 4863 e EMI RIO DA PAZ, esta última foi líder por diversos anos consecutivos.

Tem como pai BUSHS EASY DECISION 098, o principal touro do Brasil nos últimos 4 anos, produzindo animais de grande desempenho em ganho de peso e área de olho de lombo, em animais de grande arqueamento de costela.

Touro que reúne extremo comprimento, ótima linha de dorso e musculatura exuberante com alto desempenho e área de olho de lombo em suas avaliações.

ABERDEEN ANGUS

Lote **17**

VPJ FREEMON FIV1526

Data Nasc.: 30/12/2022
Registro: 0259643
Tatuagem: FIV1526
Brinco: RN1526

Pelagem: PRETA
Sexo: MACHO
Peso: 759kg
CE: 39,5cm

CLIQUE PARA VER O VÍDEO DO ANIMAL

GAR SURE FIRE
G A R RELIANT
G A R DESTINATION

SAV REGARD 4863
CAPANEGRA REGARD DA RIO DA PAZ TE
ESQUADRA MANA DA RIO DA PAZ TE

GAR RELIANT

CAPANEGRA REGARD DA RIO DA PAZ TE

DNA CLARIFIDE ANGUS 50K

	FDP	PN	PD	PS	AS	PIA	AIA	IMS	CAR	FPM	HM	PE	TEMP	PC	EG	AOL	MARM	MACIEZ	$MVP
Dep	8.62	-0.90	63.50	94.93	0.18	58.16	0.31	0.65	0.26	2.90	32.85	-0.02	13.64	42.92	0.00	0.38	0.48	-0.36	145.07
%Rank	24	33	9	15	30	15	58	85	79	51	6	80	28	14	61	41	38	60	26

PROMEBO

	PN	GND	INDD	GDS	INDF	AOL	EGS	EP8	GIM	IBC	PM DESM	PM SOBR
Dep	0.21	11.36	28.78	11.00	30.71	4.02	-0.06	-0.49	0.35	R$ 93.80	0.17	0.13
%Rank	49	4	6	5	7	4	83	99	4	16	38	51

EXCELENTE INDIVIDUO DE EXTREMO COMPRIMENTO E ALTA ADAPTAÇÃO!
VPJ FREEMON FIV1526 carrega em sua avaliação ótimos índices para quem busca maior valorização em seus bezerros, por se destacar em alto ganho de peso aliado a uma alta área de olho de lombo e excepcional marmoreio.
GAR RELIANT, seu pai, é reconhecido por produzir animais de excepcional comprimento, arqueamento e, principalmente, animais de alta qualidade maternal com grandes atributos de qualidade de carne.
Tem como mãe CAPANEGRA REGARD RIO DA PAZ, vaca de extremo destaque no rebanho VPJ por sua excepcional fertilidade, bem como extraordinários índices de ganho de peso tanto a desmama quanto ao sobreano.

ABERDEEN ANGUS

Lote 18 VPJ VOLT FIV1586

Data Nasc.: 07/02/2023
Registro: 0259658
Registro AAA: 20727492
Tatuagem: FIV1586
Brinco: RN1586

Pelagem: PRETA
Sexo: MACHO
Peso: 738kg
CE: 41cm

CLIQUE PARA VER O VÍDEO DO ANIMAL

GAR ASHLAND
GAR HOME TOWN
CHAIR ROCK SURE FIRE

G A R SUNRISE
MS G A R SUNRISE PREDESTINED N1731 304TE
GAR 28 PREDESTINED N1731

GAR HOME TOWN

MS G A R SUNRISE PREDESTINED N1731 304TE

DEP AMERICAN ANGUS ASSOCIATION

	PRODUCTION								MATERNAL				CARCASS				$VALUES							
	CED	BW	WW	YW	RADG	DMI	YH	SC	HP	CEM	MILK	HS	CW	MARB	RE	FAT	$M	$W	$F	$G	$B	$C	$AxH	$AxJ
Epd	5	+2.5	80	141	+.32	+1.33	+.7	+.21	+11.0	6	21	+.34	54	+1.38	+.97	-.032	48	63	97	95	192	297	203	201
%Rank	60%	80%	15%	15%	10%	60%	35%	90%	65%	75%	85%	25%	50%	10%	20%	10%	90%	45%	40%	4%	10%	20%	10%	10%

PROMEBO

	PN	GND	INDD	GDS	INDF	AOL	EGS	EP8	GIM	IBC	PM DESM	PM SOBR
Dep	-0.36	9.89	26.79	7.73	26.83	4.45	0.04	-0.10	0.45	R$ 97.89	0.22	0.21
%Rank	17	9	9	15	12	2	55	79	2	14	23	25

TOURO DE ALTA MUSCULATURA, ADAPTAÇÃO E ÓTIMO ARQUEAMENTO DE COSTELA!
Carrega em sua avaliação grande desempenho à desmama e ao sobreano aliado a alta eficiência alimentar, marmoreio e grande área de olho de lombo.
Filho de MS G A R SNRS PRD N1731 304, mãe de um dos grandes sucessos na Alta Genetics: VPJ WILD FIV1389; e que já atingiu a marca de R$1.000.000,00 em filhos comercializados em apenas 2 anos e que reúne em seu pedigree dois marcantes touros do rebanho Gardiner: GAR SUNRISE e GAR PREDESTINED. Este último, um dos ícones da raça na produção de animais com qualidade de carne.
GAR HOME TOWN, seu pai, foi o líder de registros em 2022 nos EUA e é reconhecido por produzir animais de extremo marmoreio com alta área de olho de lombo, em um individuo de extrema musculatura e frame moderado.

ABERDEEN ANGUS

Lote 19 VPJ DAWSON TEI1575

Data Nasc.: 23/01/2023
Registro: 0259647
Registro AAA: 20727487
Tatuagem: TEI1575
Brinco: RN1575

Pelagem: PRETA
Sexo: MACHO
Peso: 739kg
CE: 41cm

CLIQUE PARA VER O VÍDEO DO ANIMAL

GAR HOME TOWN
- GAR ASHLAND
- CHAIR ROCK SURE FIRE

POWELL ERICA 8055
- KCF BENNETT THEROCK A473
- WILLIAMS PROP ERICA 255

GAR HOME TOWN

DEP AMERICAN ANGUS ASSOCIATION

	PRODUCTION								MATERNAL				CARCASS				$VALUES							
	CED	BW	WW	YW	RADG	DMI	YH	SC	HP	CEM	MILK	HS	CW	MARB	RE	FAT	$M	$W	$F	$G	$B	$C	$AxH	$AxJ
Epd	15	-1.4	80	145	+.27	+1.99	+.6	+1.06	+15.8	15	22	+.25	65	+1.36	+.59	+.056	71	76	108	83	191	319	195	177
%Rank	3%	10%	15%	10%	40%	95%	45%	40%	15%	3%	80%	15%	25%	10%	60%	90%	35%	15%	20%	10%	10%	10%	10%	15%

PROMEBO

	PN	GND	INDD	GDS	INDF	AOL	EGS	EP8	GIM	IBC	PM DESM	PM SOBR
Dep	-0.31	16.04	43.46	12.38	45.15	5.28	0.19	0.42	0.47	R$ 171.35	0.31	0.33
%Rank	20	1	1	3	1	1	16	9	2	1	7	6

UMA DAS RÉGUAS DE DEP MAIS UNIFORMES E POSITIVAS DO LEILÃO!
Em sua avaliação carrega excepcionais índices de facilidade de parto, peso de nascimento, peso à desmama, peso ao sobreano, prenhez de novilha, adaptação e marmoreio.
Filho direto de GAR HOME TOWN, touro valorizado por 950 mil dólares e líder de registros no ano de 2022 e segundo em 2023 nos EUA. HOME TOWN é conhecido por produzir animais fantásticos em qualidade de carne, aliando alto marmoreio a alta área de olho de lombo. Em sua produção alia com extrema musculatura, grande comprimento e frame moderado.
Filho de POWELL ERICA 8055, a principal doadora da VPJ nos EUA, escolhida de um dos criatórios de maior destaque. Com números espetaculares, POWELL ERICA 8055 reúne em seu pedigree sangue de KCF BENNETT THE ROCK A473 touro de grande destaque para desempenho a desmama e ao ano.

ABERDEEN ANGUS

Lote 20

VPJ ORION TEI1563

Data Nasc.: 19/01/2023
Registro: 0259635
Registro AAA: 20729902
Tatuagem: TEI1563
Brinco: RN1563

Pelagem: PRETA
Sexo: MACHO
Peso: 689kg
CE: 39cm

CLIQUE PARA VER O VÍDEO DO ANIMAL

BASIN PAYWEIGHT 1682
V A R POWER PLAY 7018
SANDPOINT BLACKBIRD

ECO LOMBARDI 1512
POWELL KARAMA 8347
WILLIAMS PROP KARAMA

V A R POWER PLAY 7018

DEP AMERICAN ANGUS ASSOCIATION

	PRODUCTION								MATERNAL				CARCASS				$VALUES							
	CED	BW	WW	YW	RADG	DMI	YH	SC	HP	CEM	MILK	HS	CW	MARB	RE	FAT	$M	$W	$F	$G	$B	$C	$AxH	$AxJ
Epd	8	+1.2	86	146	+.26	+1.77	+.8	+.53	+14.1	11	26	+1.02	57	+.98	+.69	+.014	86	85	88	69	157	290	127	109
%Rank	40%	50%	10%	10%	50%	90%	25%	75%	30%	25%	55%	95%	40%	25%	50%	45%	10%	4%	60%	20%	40%	25%	40%	45%

PROMEBO

	PN	GND	INDD	GDS	INDF	AOL	EGS	EP8	GIM	IBC	PM DESM	PM SOBR
Dep	-0.34	13.10	36.53	9.64	38.05	1.76	0.10	0.06	0.17	R$ 97.11	0.20	0.22
%Rank	18	2	2	8	3	33	35	52	19	14	28	24

IRMÃO PRÓPRIO DO DESTAQUE DA BATERIA DA CRV VPJ JACK!
VPJ ORION FIV1563 traz em sua avaliação extraordinário desempenho à desmama, ao sobreano e extraordinários índices Maternais!
VAR POWER PLAY 7018, seu pai, teve 50% de sua propriedade comercializada por 730 mil dólares em 2018 e vem produzindo extremos destaques nos mais renomados leilões nos EUA desde então. Tem como mãe, talvez, a principal vaca dos EUA na atualidade SANDPOINT BLACKBIRD 8809 produtora de mais de 4 milhões de dólares em filhos.
Filho de uma das doadoras da VPJ nos EUA, POWELL KARAMA 8347, matriz de espetacular volume de carcaça, profundidade e desempenho. Em seu pedigree reúne 2 grandes e importantes touros para qualidade de carne e marmoreio nos EUA: VAR DISCOVERY 2240 e GAR PROPHET.

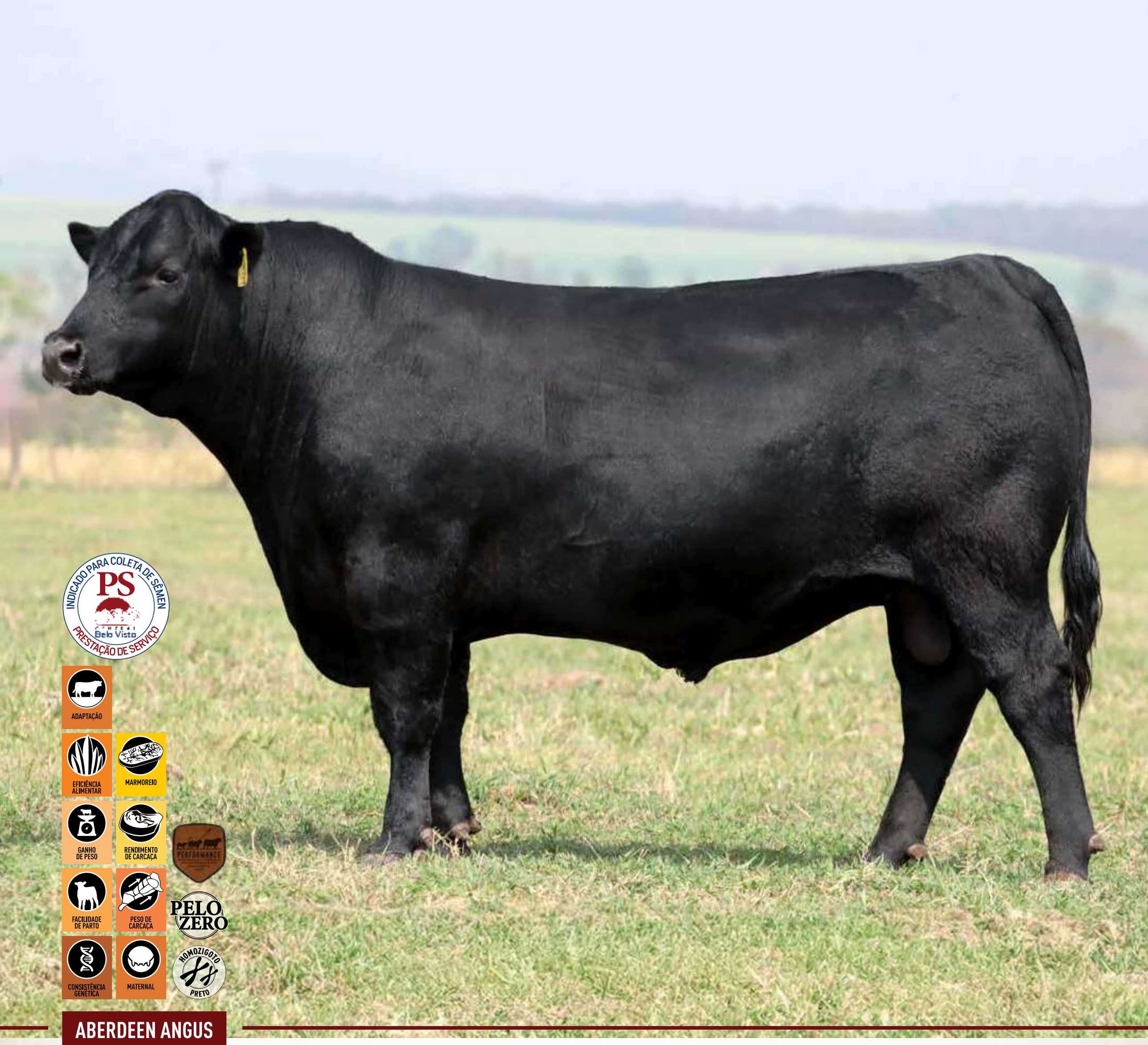

ABERDEEN ANGUS

Lote 21

VPJ BRUXO IA1531

Data Nasc.: 02/01/2023
Registro: 0257627
Tatuagem: IA 1531
Brinco: RN1531

Pelagem: PRETA
Sexo: MACHO
Peso: 745kg
CE: 40cm

CLIQUE PARA VER O VÍDEO DO ANIMAL

LD CAPITALIST 316
MUSGRAVE 316 EXCLUSIVE
MUSGRAVE PRIM LASSIE

BUSHS EASY DECISION 98
VPJ SIGMA DECISION IA1108
CAMBA PYTA 101 CHIQUITO 1254

MUSGRAVE 316 EXCLUSIVE

DNA CLARIFIDE ANGUS 50K

	FDP	PN	PD	PS	AS	PIA	AIA	IMS	CAR	FPM	HM	PE	TEMP	PC	EG	AOL	MARM	MACIEZ	$MVP
Dep	9.24	-0.83	77.86	119.95	0.16	43.80	0.69	-1.13	-0.13	5.62	31.87	0.63	6.56	46.52	0.01	0.40	0.44	-0.49	187.20
%Rank	20	33	2	3	30	33	26	15	47	22	8	31	65	8	77	38	43	23	5

PROMEBO

	PN	GND	INDD	GDS	INDF	AOL	EGS	EP8	GIM	IBC	PM DESM	PM SOBR
Dep	0.13	11.73	32.49	11.82	37.27	3.23	0.01	-0.01	0.20	R$ 117.79	0.23	0.18
%Rank	44	4	3	4	3	9	65	66	15	7	21	33

EXTREMAMENTE HARMÔNICO E DE GRANDE COMPRIMENTO! UMA DAS AVALIAÇÕES MAIS COMPLETAS DO LEILÃO!

VPJ BRUXO IA1531 reúne em sua dep: baixo peso de nascimento com alto ganho de peso do nascimento à desmama, grande habilidade maternal, alto ganho de peso da desmama ao sobreano, ótimos índices de adaptação e boa área de olho de lombo e marmoreio.

Seu pai, MUSGRAVE 316 EXCLUSIVE, é dono de uma estrutura invejável com excepcional comprimento, grande musculatura e arqueamento de costela em uma avaliação super positiva, fatores estes que renderam a ele o sexto lugar como touro com mais filhos registrados em 2022 nos EUA.

VPJ SIGMA DECISION IA1108, sua mãe, esteve presente na lista das melhores fêmeas jovens do PROMEBO em 2021/2022, e hoje uma das principais doadoras dentro do rebanho VPJ, principalmente por sua altíssima fertilidade e habilidade materna.

ABERDEEN ANGUS

Lote 22 VPJ BARÃO FIV1522

Data Nasc.: 29/12/2022
Registro: 0260047
Tatuagem: FIV1522
Brinco: RN1522

Pelagem: PRETA
Sexo: MACHO
Peso: 800kg
CE: 41,5cm

CLIQUE PARA VER O VÍDEO DO ANIMAL

LD CAPITALIST 316
MUSGRAVE 316 EXCLUSIVE
MUSGRAVE PRIM LASSIE

GAR MOMENTUM
BLACK OPAL TEI873
G A R IN SURE N 1362

MUSGRAVE 316 EXCLUSIVE

DNA CLARIFIDE ANGUS 50K

	FDP	PN	PD	PS	AS	PIA	AIA	IMS	CAR	FPM	HM	PE	TEMP	PC	EG	AOL	MARM	MACIEZ	$MVP
Dep	15.95	-2.93	71.57	116.90	0.00	60.51	0.75	0.49	0.36	7.64	32.55	1.24	17.89	51.93	-0.00	0.77	0.68	-0.59	184.72
%Rank	3	8	4	3	44	14	18	80	84	10	6	8	14	4	40	5	15	6	6

PROMEBO

	PN	GND	INDD	GDS	INDF	AOL	EGS	EP8	GIM	IBC	PM DESM	PM SOBR
Dep	0.20	10.88	30.06	8.59	30.80	1.89	0.17	-0.08	0.41	R$ 83.73	0.18	0.13
%Rank	48	6	5	11	7	30	18	76	3	21	33	51

TOURO EXCEPCIONAL! EXTREMAMENTE ADAPTADO, COM ÓTIMA LINHA DE DORSO, COMPRIMENTO E ARQUEAMENTO DE COSTELA.
Em sua avaliação traz ótimo índice de marmoreio, leite, adaptação e ganho de peso à desmama e ao sobreano.
MUSGRAVE 316 EXCLUSIVE, seu pai, foi o sexto touro com mais filhos registrados em 2022 nos EUA e é dono de uma estrutura invejável com excepcional comprimento, grande musculatura e arqueamento de costela.
Sua mãe BLACK OPAL TEI873 carrega em seu sangue GAR MOMENTUM E MITTY IN FOCUS dois ícones na raça para extremo marmoreio e rendimento de carcaça.

BRANGUS

OLHOS D'ÁGUA 6779 DALIA

OLHOS D'ÁGUA 7020 LOTUS

OLHOS D'ÁGUA 8011TE PROFETA

OLHOS D'ÁGUA 8012TE HORTÊNCIA

VPJ AROW FINAL CUT FIV 520

VPJ ASTRO FINAL CUT FIV 564

Ela foi Grande Campeã pelas pistas de julgamentos que participou, mas foi na reprodução que se consagrou como uma das melhores reprodutoras da raça Brangus do País. Olhos D'água 6779 Dália, vem de uma mágica combinação da genética Americana com Argentina e produziu inúmeros filhos importantes, entre eles destaca-se o touro **Olhos D'água 7020 Lotus**, com uma impressionante performance para peso, desempenho, tipo e excelente correção de umbigo. Outro ícone é o touro **Olhos D'água 8011TE Profeta**, excepcional reprodutor de destaque na comercialização de sêmen no Brasil. Mais recentemente produziu nada mais nada menos que os dois atuais recordistas nacionais de preço da raça em 2020 e 2021 e com uso em diversos rebanhos de grande importância no Brasil, **VPJ Arow Final Cut FIV520**, comercializado 50% por R$144.000,00 no 23º Leilão VPJ Genética e **VPJ Astro Final Cut FIV564**, comercializado 50% por R$180.000,00. Ambos touros filhos de um dos principais touros dos EUA, **CB Final Cut 924X**. Além destes 4 fenomenais indivíduos Dália enquadrou mais 2 touros em central: **VPJ Valmont Three D FIV646** e **VPJ Arkin Final Cut FIV560**. A reprodutora também produziu inúmeras fêmeas importantíssimas, dentre elas **Olhos D'água 7216 Tulipa**, matriz doadora no plantel VPJ porém o grande destaque vai para **Olhos D'água Hortência** vendida pela soma recorde da raça Brangus: 100 mil reais. Dália faz parte do seleto rebanho Brangus da VPJ Pecuária e vem produzindo excepcionais animais e neste ano, colocará sua última filha de grande destaque nesse leilão: **VPJ Dalia FIV 1391**. Dália é uma doadora fantástica, daquelas que todo criador procura, pois alia beleza, produção e alta lucratividade.

LÍDERES

MACHOS ● e FÊMEAS ●

CARACTERÍSTICAS	NOME	LOTE	NOME	LOTE
CONSISTÊNCIA GENÉTICA	STA CRUZ L900 LAN.F862 TE	23	VPJ SPECIAL FIV1211 "SPECIAL"	36
	VPJ DALIA FIV1391	24	VPJ FINAL CUT FIV1216 "FLASH"	37
	VPJ DALIA FIV 1806	25	VPJ SINGLETARY FIV1355 "DEMBE"	38
	VPJ FINAL CUT FIV1013	26	VPJ HOLLYWOOD FIV1475 "VINGADOR"	39
	VPJ MISTICA FIV1804	27	VPJ FINAL CUT FIV1233 "DRONE"	40
	VPJ FINAL CUT FIV1246	28	VPJ SPECIAL FIV1243 "SPECIAL CUT"	41
	VPJ BUSINESS LINE FIV706	29	VPJ BARUK FIV1324 "CLASSIC CUT"	42
	VPJ DALIA 1572	30	VPJ FINAL CUT FIV1315 "BRAVOX"	43
	VPJ SUCUPIRA FIV1774	33	VPJ FINAL CUT FIV1276 "ALL STAR"	44
	VPJ ASTRO FIV1373	34		
DESEMPENHO EM PESO	STA CRUZ L900 LAN.F862 TE	23	VPJ FINAL CUT FIV1216 "FLASH"	37
	VPJ DALIA FIV1391	24	VPJ SINGLETARY FIV1355 "DEMBE"	38
	VPJ DALIA FIV 1806	25	VPJ HOLLYWOOD FIV1475 "VINGADOR"	39
	VPJ FINAL CUT FIV1013	26	VPJ FINAL CUT FIV1233 "DRONE"	40
	VPJ MISTICA FIV1804	27	VPJ SPECIAL FIV1243 "SPECIAL CUT"	41
	VPJ FINAL CUT FIV1246	28	VPJ BARUK FIV1324 "CLASSIC CUT"	42
	VPJ BUSINESS LINE FIV706	29	VPJ FINAL CUT FIV1315 "BRAVOX"	43
	VPJ PRIMAVERA FIV1519	31	VPJ FINAL CUT FIV1276 "ALL STAR"	44
	VPJ SPECIAL FIV1211 "SPECIAL"	36		
QUALIDADE DE CARCAÇA	STA CRUZ L900 LAN.F862 TE	23	VPJ SPECIAL FIV1243 "SPECIAL CUT"	41
	VPJ SPECIAL FIV1211 "SPECIAL"	36	VPJ BARUK FIV1324 "CLASSIC CUT"	42
PRODUZIR AS MELHORES MATRIZES	STA CRUZ L900 LAN.F862 TE	23	VPJ FINAL CUT IA1264	32
	VPJ DALIA FIV1391	24	VPJ SUCUPIRA FIV1774	33
	VPJ DALIA FIV 1806	25	VPJ ASTRO FIV1373	34
	VPJ FINAL CUT FIV1013	26	VPJ SPECIAL FIV1211 "SPECIAL"	36
	VPJ MISTICA FIV1804	27	VPJ FINAL CUT FIV1216 "FLASH"	37
	VPJ FINAL CUT FIV1246	28	VPJ SPECIAL FIV1243 "SPECIAL CUT"	41
	VPJ BUSINESS LINE FIV706	29	VPJ BARUK FIV1324 "CLASSIC CUT"	42
	VPJ DALIA 1572	30	VPJ FINAL CUT FIV1315 "BRAVOX"	43
	VPJ PRIMAVERA FIV1519	31	VPJ FINAL CUT FIV1276 "ALL STAR"	44
ADAPTAÇÃO	STA CRUZ L900 LAN.F862 TE	23	VPJ SUCUPIRA FIV1774	33
	VPJ DALIA FIV1391	24	VPJ ASTRO FIV1373	34
	VPJ DALIA FIV 1806	25	VPJ SPECIAL FIV1211 "SPECIAL"	36
	VPJ FINAL CUT FIV1013	26	VPJ FINAL CUT FIV1216 "FLASH"	37
	VPJ MISTICA FIV1804	27	VPJ FINAL CUT FIV1233 "DRONE"	40
	VPJ FINAL CUT FIV1246	28	VPJ SPECIAL FIV1243 "SPECIAL CUT"	41
	VPJ BUSINESS LINE FIV706	29	VPJ BARUK FIV1324 "CLASSIC CUT"	42
	VPJ DALIA 1572	30	VPJ FINAL CUT FIV1315 "BRAVOX"	43
	VPJ PRIMAVERA FIV1519	31	VPJ FINAL CUT FIV1276 "ALL STAR"	44
	VPJ FINAL CUT IA1264	32		

BRANGUS

Lote **23**

STA CRUZ L900 LAN.F862 TE

Data Nasc.: 16/11/2016
Registro: 133.620
Tatuagem: L0900
Brinco: BGC135

Pelagem: Preta
Sexo: FÊMEA
Geração: QUARTA

CLIQUE PARA VER O VÍDEO DO ANIMAL

CORRALERO 777 YASTÁ 1614C
CORRALERO 2307 CHALTEN R.E.LEE
CORRALERA 1300 ROBER E LEE CHA

STA CRUZ D021 MBU 907 FIV
STA CRUZ F862
STA CRUZ 1619

Venda de 10 embriões congelados para escolha

CB NEW STANDARD 817J3

SKYHAWKS PRESIDENTE

CB CAPITAL GAIN 924D19

NATURA

	PN	GND	INDD	GDS	INDF	AOL	EGS	EP8	GIM	INDC	PM DESM	PM SOBR
Dep	-0.44	6.74	29.61	7.51	33.74	2.16	0.13	0.31	0.11	28.05	-0.13	-0.10
%Rank	20	1	1	1	1	1	1	1	14	1	1	3

OPORTUNIDADE ÚNICA! A MELHOR VACA DO NATURA!
Líder do Sumário Natura 2024/25, STA CRUZ L900 LAN.F862 TE se destaca por sua avaliação esplendorosa para praticamente todos os índices avaliados no Natura, ressaltando principalmente baixíssimo peso de nascimento com extraordinário ganho de peso do nascimento à desmama, excepcional ganho de peso da desmama ao sobreano e avaliações de carcaça espetaculares desde área de olho de lombo, gordura e marmoreio.
Além de extraordinária avaliação, se destaca por sua excelente produção de embriões, bem como produção de animais de ótima caracterização racial e padronização.
Tem como mãe uma das principais vacas já produzidas no país: STA CRUZ F862, vaca de grande volume de carcaça e que imprime grandes números em sua produção.
Filha de CORRALERO 2307 CHALTEN RELEE "LANIN", destacadíssimo touro Argentino que figura entre os líderes do sumário argentino para peso de nascimento, peso à desmama, peso final e circunferência escrotal, reunindo facilidade de parto com altas taxas de crescimento, precocidade e fertilidade.
Venda de 10 embriões congelados com diversos touros inéditos para escolha: CB NEW STANDARD 817J3, SKYHAWKS PRESIDENTE, CB CAPITAL GAIN 924D19.

BRANGUS

Lote 24 VPJ DALIA FIV1391

Data Nasc.: 18/10/2022
Registro: 201.415
Tatuagem: FIV1391
Brinco: BGN1391

Pelagem: PRETA
Sexo: FÊMEA
Geração: SEXTA
Peso: 487kg

CLIQUE PARA VER O VÍDEO DO ANIMAL

LEAD GUN OF BRINKS 222K14
SINGLETARY OF BRINKS 675R
MS BRINKS UPPERCUT 209N11

EBANO 2867 NATITO 2867
OLHOS DAGUA 5G 6779 DALIA
OLHOS DAGUA 38A 4448 DALILA

SINGLETARY OF BRINKS 675R

OLHOS DAGUA 5G 6779 DALIA

NATURA

	PN	GND	INDD	GDS	INDF	AOL	EGS	EP8	GIM	INDC	PM DESM	PM SOBR
Dep	-0.08	0.50	4.95	3.12	9.77	0.49	0.03	0.21	-0.03	9.18	-0.05	-0.03
%Rank	44	43	29	4	9	31	37	7	63	4	20	26

A ÚLTIMA FILHA DE OLHOS D'ÁGUA 6779 DÁLIA À VENDA!
NOVILHA EXTRAORDINÁRIA, FILHA DE UMA DAS PRINCIPAIS VACAS BRANGUS DO PAÍS!

OLHOS D'ÁGUA 6779 DÁLIA, produziu inúmeros filhos importantes, dentre eles: OLHOS D'ÁGUA 7020 LOTUS, com uma impressionante performance para peso, desempenho, tipo e excelente correção de umbigo; OLHOS D'ÁGUA 8011TE PROFETA, excepcional reprodutor de destaque na comercialização de sêmen no Brasil; VPJ AROW FINAL CUT FIV520, comercializado 50% por R$144.000,00 no 23º Leilão VPJ Genética; VPJ ASTRO FINAL CUT FIV564, comercializado 50% por R$180.000,00. Ambos touros filhos de um dos principais touros dos EUA, CB Final Cut 924X.
Filha de SINGLETARY OF BRINKS 675R, touro já consagrado, pai de diversos touros em central e com índices de carcaça e ganho de peso destacadíssimos.
Além de pedigree de ouro, VPJ DALIA FIV1391, possui excelente ganho de peso da desmama ao sobreano, bem como ótimo índice de gordura.
Segue prenhe de VPJ FIV946 "MAVERICK", grande destaque na bateria da Alta Genetics, dono em excepcional estrutura, correção de umbigo e excepcional avaliação de baixo peso de nascimento com alto desempenho à desmama e ao sobreano.

BRANGUS

Lote 25 VPJ DALIA FIV 1806

Data Nasc.: 13/10/2023
Registro: 201.426
Tatuagem: FIV1806
Brinco: BGN1806

Pelagem: PRETA
Sexo: FÊMEA
Geração: QUARTA
Peso: 414kg

CLIQUE PARA VER O VÍDEO DO ANIMAL

MC REVELATION 129T
CB FINAL CUT 924X
RBM MS GUNS 924T3

SINGLETARY OF BRINKS 675R
VPJ SINGLETARY IA 544
VPJ FIV 315 APIPO

CB FINAL CUT 924X

OLHOS DAGUA 5G 6779 DALIA

NATURA

	PN	GND	INDD	GDS	INDF	AOL	EGS	EP8	GIM	INDC	PM DESM	PM SOBR
Dep	-0.26	4.97	14.88	3.11	12.96	0.71	0.02	0.14	-0.06	9.04	-0.06	0.00
%Rank	32	2	4	5	4	24	42	16	73	4	15	50

O GRANDE DESTAQUE DA DESMAMA DE 2024 DA VPJ! FUTURA DOADORA!
RETIRADA DA PONTA DA DESMAMA PARA ABRILHANTAR O 27º LEILÃO VPJ GENÉTICA!

Extremo volume de carcaça com extraordinária profundidade, ótima correção de umbigo, ossatura moderada e uma avaliação fantástica. Traz em sua régua de DEP ótimos índices para peso ao nascimento com rápido desempenho à desmama e fantástico desempenho da desmama ao sobreano.

Tem como pai, CB FINAL CUT 924X, um dos principais touros nos EUA devido ao seu grande impacto no rebanho americano por produzir animais extremamente volumosos, com alta musculatura e avaliações impressionantes, principalmente em baixo peso ao nascimento e alto desempenho à desmama e ao sobreano.

Na parte materna, VPJ DALIA FIV1806 carrega o sangue de grandes indivíduos. Sua mãe VPJ SINGLETARY IA544 é uma das doadoras da VPJ e reúne em seu pedigree duas genéticas de muito resultado no rebanho VPJ. Seu pai, SINGLETARY OF BRINKS 675R, é produtor de animais de grande volume de carcaça e extremo ganho de peso, já sua mãe VPJ FIV 315 APIPO é uma das principais filhas da grande OLHOS D'ÁGUA 6779 DÁLIA, uma das vacas mais importantes do País.

BRANGUS

Lote 26 VPJ FINAL CUT FIV1013

Data Nasc.: 04/09/2021
Registro: 180.967
Tatuagem: FIV1013
Brinco: BGN1013

Pelagem: PRETA
Sexo: FÊMEA
Geração: QUINTA
Peso: 575kg

CLIQUE PARA VER O VÍDEO DO ANIMAL

CB FINAL CUT 924X
SUHN'S FINAL CUT 894C33
SUHN'S MISS HOMBRE 894Z32

MC SOMETHING SPECIAL 889Y2
VPJ FIV 137 SOMENTHING
OLHOS DAGUA 4G 8005 MISTICA

SUHN'S FINAL CUT 894C33

VPJ FIV 137 SOMENTHING

NATURA

	PN	GND	INDD	GDS	INDF	AOL	EGS	EP8	GIM	INDC	PM DESM	PM SOBR
Dep	-0.58	0.02	8.05	3.40	12.14	1.12	0.10	0.24	0.05	13.41	0.00	-0.01
%Rank	13	50	18	3	5	13	14	15	32	1	53	46

UMA DAS MAIS LINDAS E COMPLETAS FÊMEAS DO LEILÃO!

Matriz de excelente avaliação com peso ao nascimento negativo, alto ganho de peso da desmama ao sobreano e ótimos índices de deposição de gordura e área de olho de lombo.
Além de grande avaliação, VPJ FINAL CUT FIV1013, se destaca por extraordinária feminilidade, excepcional linha de dorso, passagens suaves, grande profundidade de carcaça e ótima ossatura.
SUHN'S FINAL CUT 894C33, seu pai, foi líder de vendas da ABS e de excelentes avaliações de peso de nascimento à desmama e DEP de carcaça, características que herdou de seu pai CB FINAL CUT 924X.
Sua mãe, VPJ FIV 137 SOMENTHING, é uma das mais bem avaliadas fêmeas no rebanho VPJ e dona de uma estrutura impressionante. Filha de OLHOS D'AGUA 8005 MISTICA, doadora ícone do plantel VPJ. Tem ainda como avô materno, MC SOMETHING SPECIAL 889Y2, touro com excelentes DEPs para leite, marmoreio, baixo peso de nascimento e alto peso ao sobreano.
Segue prenhe de VPJ BARUK SINGLETARY IA554, o segundo bezerro mais pesado na desmama dentre todas as gerações da VPJ. Touro de extremo ganho de peso e ótimos índices de carcaça que vem produzindo animais espetaculares, com excepcional ganho de peso adaptação e principalmente ótima correção de umbigo.

BRANGUS

Lote 27 VPJ MISTICA FIV1804

Data Nasc.: 10/10/2023
Registro: 201.425
Tatuagem: FIV1804
Brinco: BGN1804

Pelagem: PRETA
Sexo: FÊMEA
Geração: QUARTA
Peso: 384kg

CLIQUE PARA VER O VÍDEO DO ANIMAL

MC REVELATION 129T
CB FINAL CUT 924X
RBM MS GUNS 924T3

MC SOMETHING SPECIAL 889Y2
VPJ FIV 137 SOMENTHING
OLHOS DAGUA 4G 8005 MISTICA

CB FINAL CUT 924X

VPJ FIV 137 SOMENTHING

NATURA

	PN	GND	INDD	GDS	INDF	AOL	EGS	EP8	GIM	INDC	PM DESM	PM SOBR
Dep	-0.33	4.39	17.33	3.16	15.84	1.16	0.03	0.06	0.01	11.79	-0.07	-0.03
%Rank	27	4	2	4	2	12	36	35	46	1	10	31

RETIRADA DA CABECEIRA DA DESMAMA DE 2024 PARA ABRILHANTAR O LEILÃO!

Bezerra de grande musculatura e força com excepcional avaliação com peso ao nascimento negativo, altíssimo desempenho à desmama e ao sobreano, com ótimo índice de área de olho de lombo.
CB FINAL CUT 924X, seu pai, foi um dos principais touros dos EUA nos últimos anos. Dono de uma extraordinária estrutura com avaliações extraordinárias de baixo peso de nascimento com grande crescimento à desmama e ao sobreano.
Sua mãe é uma das mais bem avaliadas fêmeas do rebanho VPJ e dona de uma estrutura impressionante. Filha de OLHOS D'AGUA 8005 MISTICA, doadora ícone do plantel VPJ. Tem ainda como avô materno, MC SOMETHING SPECIAL 889Y2, com excelentes DEPs para leite, marmoreio, baixo peso de nascimento e alto peso ao sobreano.

BRANGUS

Lote 28 VPJ FINAL CUT FIV1246

Data Nasc.: 23/09/2022
Registro: 201.412
Tatuagem: FIV1246
Brinco: BGN1246

Pelagem: PRETA
Sexo: FÊMEA
Geração: QUARTA
Peso: 501kg

CLIQUE PARA VER O VÍDEO DO ANIMAL

CB FINAL CUT 924X
CB FINAL CUT 924X
SUHN'S MISS HOMBRE 894Z32

VPJ FIV 391 FRANCESCO "MESSIAS"
VPJ MESSIAS FIV785
VPJ 31647

CB FINAL CUT 924X

VPJ VAQUEIRO FIV695

NATURA

	PN	GND	INDD	GDS	INDF	AOL	EGS	EP8	GIM	INDC	PM DESM	PM SOBR
Dep	-0.62	4.43	13.85	2.66	12.80	0.93	-0.04	-0.01	-0.05	7.91	-0.06	0.00
%Rank	12	3	6	8	4	17	69	54	70	7	14	49

MATRIZ DE AVALIAÇÃO ESPECIAL!

Extraordinária avaliação com os padrões que o mercado mais procura, peso ao nascimento negativo, com altíssimo ganho do nascimento à desmama, mantendo o excelente ganho da desmama ao sobreano em conjunto a uma boa avaliação de área de olho de lombo.

VPJ FINAL CUT FIV1246 tem como pai um dos touros mais influentes nos EUA e com pouquíssima oferta de sêmen: CB FINAL CUT 924X, touro de excelentes índices para peso ao nascimento, área de olho de lombo e principalmente peso de desmama e sobreano.

Tem como mãe, VPJ MESSIAS FIV785, doadora jovem que vem produzindo grandes destaques. Filha de VPJ MESSIAS FIV391, um dos principais touros já produzidos pela VPJ e dono de estrutura impar, com excepcional padronização em seus filhos, bem como excepcional adaptação e correção de umbigo. Já na parte materna, é filha de VPJ 31647, doadora filha de OLHOS D'AGUA 6779 DALIA, com produção de animais de excepcional profundidade, arqueamento de costela e comprimento.

Traz em seu ventre prenhez de VPJ VAQUEIRO FIV695, o grande destaque do 25º leilão VPJ Genética e grande Campeão da prova Top Brangus Embrapa 2021.

BRANGUS

Lote 29 VPJ BUSINESS LINE FIV706

Data Nasc.: 15/09/2020
Registro: 170.445
Tatuagem: FIV706
Brinco: BGN706

Pelagem: PRETA
Sexo: FÊMEA
Geração: QUARTA
Peso: 719kg

CLIQUE PARA VER O VÍDEO DO ANIMAL

VF-OAKS ONLINE 918Y3
SUHN'S BUSINESS LINE 30D26
SUHN'S MISS NORTH STAR 30A

RANCHO 313 TE
VPJ IA 262 APIPO
OLHOS DAGUA 5G 6779 DALIA

SUHN'S BUSINESS LINE 30D26

VPJ FIV888 "SECRETO"

NATURA

	PN	GND	INDD	GDS	INDF	AOL	EGS	EP8	GIM	INDC	PM DESM	PM SOBR
Dep	1.16	4.74	13.27	2.79	12.37	0.68	-0.04	-0.10	0.06	7.05	-0.05	0.01
%Rank	99	3	6	7	5	25	70	76	30	9	16	56

LINDA VACA COM EXCEPCIONAL LINHA DE DORSO, FEMINILIDADE E GRANDE COMPRIMENTO!

Carrega em suas avaliações excelentes índices de ganho de peso do nascimento à desmama, da desmama ao sobreano, perímetro escrotal e principalmente consumo alimentar residual, fator este principal na avaliação de eficiência alimentar!
VPJ BUSINESS LINE FIV706 reúne simplesmente duas famílias espetaculares: na parte materna é filha de VPJ IA262 APIPO, uma das melhores filhas da fenomenal OLHOS D'AGUA 6779 DALIA na VPJ. Esta última talvez a principal vaca da raça, mãe de três touros de super destaque no mercado. Já na parte paterna é filha de SUHN'S BUSINESS LINE 30D26, talvez um dos touros mais importantes na atualidade e com baixa oferta de sêmen. BUSINESS LINE é dono de uma excelente estrutura, aliado a excelentes índices de facilidade de parto, peso e área de olho de lombo!
Segue prenhe de VPJ FIV888 "SECRETO", touro em coleta pela Alta Genetics, dono de excepcional correção de umbigo, excelente arqueamento de costela com uma avaliação de baixo peso ao nascimento com alto desempenho ao sobreano.

BRANGUS

Lote 30 VPJ DALIA 1572

Data Nasc.: 19/09/2023
Registro: 202.123
Tatuagem: IA1572
Brinco: BGN1572

Pelagem: PRETA
Sexo: FÊMEA
Geração: TERCEIRA
Peso: 337kg

CLIQUE PARA VER O VÍDEO DO ANIMAL

RANCHO 1256 T/E - (FRANCESCO)
VPJ FIV 391 FRANCESCO "MESSIAS"
SÃO XAVIER 3079

OLHOS DAGUA 4G 8011TE PROFETA
OLHOS DAGUA PROFETA 2G 9394
OLHOS DAGUA EVEREST 8757

VPJ FIV 391 FRANCESCO "MESSIAS"

NATURA

	PN	GND	INDD	GDS	INDF	AOL	EGS	EP8	GIM	INDC	PM DESM	PM SOBR
Dep	-0.17	0.35	8.40	-0.68	3.99	0.18	-0.08	-0.12	-0.08	-1.29	-0.06	-0.03
%Rank	38	45	17	65	30	43	83	80	80	60	14	26

UMA DAS BEZERRAS MAIS PERFEITAS JÁ PRODUZIDAS PELA VPJ!
Dona de estrutura impecável com grande força lombar, profundidade, extrema harmonia em suas passagens e perfeita correção de umbigo.
VPJ MESSIAS IA391, seu pai, foi o grande destaque do 22º Leilão VPJ Genética, e dono de uma produção fantástica, com ótima padronização, correção de umbigo e musculatura exuberante. Além disso, é pai de VPJ VAQUEIRO FIV695, o grande destaque do 25º Leilão VPJ Genética que se consagrou campeão na prova Top Brangus Embrapa em 2021 e que segue hoje em coleta na Alta Genetics.
Filha de primeiro parto de OLHOS DAGUA PROFETA 2G 9394, matriz filha de OLHOS D'ÁGUA 8011TE PROFETA, excepcional reprodutor de destaque na comercialização de sêmen no Brasil.

BRANGUS

Lote 31 VPJ PRIMAVERA FIV1519

Data Nasc.: 12/06/2023
Registro: 201.419
Tatuagem: FIV1519
Brinco: BGN1519

Pelagem: Preta
Sexo: FÊMEA
Geração: TERCEIRA
Peso: 419kg

CLIQUE PARA VER O VÍDEO DO ANIMAL

SUHN'S FINAL CUT 894C33
VPJ ZEUS FINAL CUT FIV 561
OLHOS DAGUA 4G 8005 MISTICA

RM2 - 38
PRIMAVERA S260/15
PRIMAVERA K610

VPJ ZEUS FINAL CUT FIV 561

VPJ FIV 391 FRANCESCO "MESSIAS"

NATURA

	PN	GND	INDD	GDS	INDF	AOL	EGS	EP8	GIM	INDC	PM DESM	PM SOBR
Dep	-0.31	2.78	12.96	1.70	11.31	0.83	0.01	0.06	0.06	8.39	0.00	-0.02
%Rank	29	13	7	18	6	20	48	34	30	6	54	39

UMA DAS AVALIAÇÕES MAIS EQUILIBRADAS EM TODO O LEILÃO!
Carrega em sua DEP índices de baixo peso ao nascimento, com bom desempenho à desmama e ao sobreano, bem como alta área de olho de lombo e marmoreio.
A primeira filha de VPJ ZEUS FINAL CUT FIV561, um dos grandes destaques do 24º Leilão VPJ Genética.
Com DEPs excepcionais, VPJ ZEUS FINAL CUT FIV561, seu pai, é filho de OLHOS D'AGUA 8005 MISTICA, uma das grandes doadoras da VPJ com excepcional produção. OLHOS D'AGUA 8005 MISTICA carrega em seu pedigree sangue de MC ELEGIDO 924W6, touro que imprime grande massa muscular e estrutura óssea, e é filho de MC JETHRO 00S3 um dos principais touros já nascidos nos EUA.
Tem como pai, SUHN'S FINAL CUT 894C33, líder de vendas da ABS e de excelentes avaliações de peso de nascimento, à desmama e DEPs de carcaça, características que herdou de seu pai CB FINAL CUT 924X.
Excelente correção de umbigo e linha de dorso.
Segue prenhe de VPJ MESSIAS FRANCESCO FIV391, recordista de preço da raça em 2019, e com espetacular produção de animais com extrema padronização, ótima correção de umbigo, ossatura moderada e excelentes índices de ganho de peso, tanto à desmama quanto ao sobreano.

BRANGUS

Lote 32 VPJ FINAL CUT IA1264

Data Nasc.: 13/09/2022
Registro: 193.544
Tatuagem: IA1264
Brinco: BGN1264

Pelagem: PRETA
Sexo: FÊMEA
Geração: QUINTA
Peso: 516kg

CLIQUE PARA VER O VÍDEO DO ANIMAL

CB FINAL CUT 924X
VPJ FINAL CUT FIV 564 - ASTRO
OLHOS DAGUA 5G 6779 DALIA

SÃO XAVIER 1543 APOLO
SÃO XAVIER 8058B AONIKENK
SÃO XAVIER 6050

VPJ FINAL CUT FIV 564 - ASTRO

VPJ VAQUEIRO FIV695

NATURA

	PN	GND	INDD	GDS	INDF	AOL	EGS	EP8	GIM	INDC	PM DESM	PM SOBR
Dep	0.18	-0.32	-0.76	2.18	4.52	0.13	-0.05	-0.01	-0.15	1.82	-0.02	-0.01
%Rank	64	56	54	12	27	45	70	54	92	37	36	43

BEZERRA ESPETACULAR!
Extraordinária caracterização com ótima correção de umbigo, alta profundidade e excelente linha de dorso.
VPJ ASTRO FINAL CUT FIV564, seu pai, é um dos principais touros já produzidos pela VPJ devido a suas extraordinárias avaliações, a sua espetacular estrutura e a seu pedigree super comprovado. OLHOS D'AGUA 6779 DÁLIA, sua mãe, foi a melhor doadora de nosso plantel e talvez uma das mais marcantes da raça no país.
Segue prenhe do grande destaque do 25º leilão VPJ Genética e grande Campeão da prova Top Brangus Embrapa 2021, VPJ VAQUEIRO FIV695, dono de extraordinário comprimento de carcaça e ótima correção de umbigo.

BRANGUS

Lote 33 VPJ SUCUPIRA FIV1774

Data Nasc.: 13/10/2023
Registro: 201.424
Tatuagem: FIV1774
Brinco: BGN1774

Pelagem: PRETA
Sexo: FÊMEA
Geração: QUINTA
Peso: 318kg

CLIQUE PARA VER O VÍDEO DO ANIMAL

CB FINAL CUT 924X
VPJ FINAL CUT FIV 564 - ASTRO
OLHOS DAGUA 5G 6779 DALIA

MC ELEGIDO 924W6-924W6
OLHOS DAGUA ELEGIDO 5G 7847
OLHOS DAGUA 7021 CLEOPATRA

VPJ FINAL CUT FIV 564 - ASTRO

OLHOS DAGUA ELEGIDO 5G 7847

NATURA

	PN	GND	INDD	GDS	INDF	AOL	EGS	EP8	GIM	INDC	PM DESM	PM SOBR
Dep	-0.41	-0.43	-0.23	2.89	6.28	0.01	-0.03	-0.05	-0.09	3.14	-0.01	-0.01
%Rank	22	58	52	6	20	50	63	65	82	28	44	40

BEZERRA EXTREMAMENTE COMPRIDA COM ÓTIMA CORREÇÃO DE UMBIGO!
Em sua avaliação traz baixo peso de nascimento com ótimo ganho de peso da desmama ao sobreano.
Tem como pai VPJ ASTRO FINAL CUT FIV564, touro de extraordinária avaliação, com excepcional estrutura, profundidade e arqueamento de costela. Tem como mãe OLHOS D'AGUA 6779 DÁLIA, uma das principais doadoras do Brasil. Já na parte alta, ASTRO é filho de CB FINAL CUT 924X, um dos principais touros nos EUA que possui excelentes índices para peso ao nascimento, área de olho de lombo e principalmente peso de desmama e sobreano.
No lado materno é filha de OLHOS DAGUA ELEGIDO 5G 7847, doadora de extrema feminilidade e comprimento, filha de MC ELEGIDO 924W6, touro com expressiva massa muscular, ossatura e profundidade.

BRANGUS

Lote 34 VPJ ASTRO FIV1373

Data Nasc.: 16/10/2022
Registro: 201.414
Tatuagem: FIV1373
Brinco: BGN1373

Pelagem: PRETA
Sexo: FÊMEA
Geração: QUINTA
Peso: 487kg

CLIQUE PARA VER O VÍDEO DO ANIMAL

CB FINAL CUT 924X
VPJ FINAL CUT FIV 564 - ASTRO
OLHOS DAGUA 5G 6779 DALIA

MC ELEGIDO 924W6-924W6
OLHOS DAGUA ELEGIDO 5G 7847
OLHOS DAGUA 7021 CLEOPATRA

VPJ FINAL CUT FIV 564 - ASTRO

OLHOS DAGUA ELEGIDO 5G 7847

NATURA

	PN	GND	INDD	GDS	INDF	AOL	EGS	EP8	GIM	INDC	PM DESM	PM SOBR
Dep	-0.25	0.10	-1.20	3.27	5.55	-0.13	-0.01	0.00	-0.08	3.61	0.00	-0.02
%Rank	32	49	56	4	23	56	57	50	79	25	48	37

LINDA BEZERRA COM GRANDE COMPRIMENTO E PROFUNDIDADE!
Seu pai, VPJ ASTRO FINAL CUT FIV564, é um dos principais touros já produzidos pela VPJ, devido a suas extraordinárias avaliações, a sua espetacular estrutura e a seu pedigree super comprovado. OLHOS D'AGUA 6779 DALIA, sua mãe, foi a melhor doadora de nosso plantel e talvez uma das mais marcantes da raça no país. Mãe de grandes destaques como OLHOS D'AGUA LOTUS, OLHOS D'AGUA PROFETA. Já na parte alta, ASTRO é filho de CB FINAL CUT 924X, um dos principais touros nos EUA que possui excelentes índices para peso ao nascimento, área de olho de lombo e principalmente peso de desmama e sobreano.
No lado materno é filha de uma das melhores doadoras da VPJ, com excelente produção nos últimos anos, e filha de MC ELEGIDO 924W6, touro com expressiva massa muscular, ossatura e profundidade.
Segue prenhe de VPJ MESSIAS FRANCESCO FIV391, recordista de preço da raça em 2019, e com espetacular produção de animais com extrema padronização, ótima correção de umbigo e ossatura moderada.

BRANGUS

Lote **35**

5741 DO RUBAIYAT FIV

Data Nasc.: 24/09/2012
Registro: 103.543
Tatuagem: 5741
Brinco: 5741

Pelagem: PRETA
Sexo: FÊMEA
Geração: QUINTA

CLIQUE PARA VER O VÍDEO DO ANIMAL

COWBOY OF BRINKS
SUNDANCE OF BRINKS
MISS BB NEW PERFORMER

E245 Y DA A.R.T.E.
2528 DO RUBAIYAT
IBAJÉ CJFT 10 38P

Aspiração com opção para uso:

CB CAPITAL GAIN 924D19

BRIGGS GULF COAST 23F5

MC CROSSOVER 834Y

A A R TEN X 7008 S A

ASPIRAÇÃO DA MAIOR DOADORA DO PLANTEL BRANGUS CMF!!
Doadora super provada, que já produziu mais de R$ 300 mil em vendas de seus filhos e embriões!
5741 é uma Raríssima filha direta do lendário SUNDANCE OF BRINKS na melhor vaca do plantel RUBAIYAT.
Mãe do touro de central CMF BUGATTI (touro lançamento e destaque absoluto da CRV LAGOA 2024)!
Dentre algumas de suas filhas doadoras de destaque estao: CMF Belgica, CMF Beck e CMF Baviera. Todas comercializadas nos últimos 3 anos nos Leilões VPJ PECUÁRIA!

Opção de touros Brangus:
- **Capital Gain**
- **Gulf Coast**
- **Cross Over**

Opção de touro Angus para produção de Ultrablack:
- **AAR TENX 7008**

Garantia de no minimo 10 embriões na aspiracao e 35% de prenhez, com pelo menos 2 prenhezes de fêmea.

Vendedores :
FABIANO MENOTTI e BRANGUS HOT FLOWERS

BRANGUS

Lote **36**

VPJ SPECIAL FIV1211 "SPECIAL"

Data Nasc.: 25/09/2022
Registro: 199.864
Tatuagem: FIV1211
Brinco: BGN1211
Pelagem: PRETA

Sexo: MACHO
Geração: QUARTA
Peso: 741kg
CE: 37cm

CLIQUE PARA VER O VÍDEO DO ANIMAL

MC SOMETHING SPECIAL 129W14
MC SOMETHING SPECIAL 889Y2
BWCC MS REAL DEAL 889W8

ANAMÉLIA TE L545
5358 DO RUBAIYAT
5158 DO RUBAIYAT

MC SOMETHING SPECIAL 889Y2

5358 DO RUBAIYAT

NATURA

	PN	GND	INDD	GDS	INDF	AOL	EGS	EP8	GIM	INDC	PM DESM	PM SOBR
Dep	-0.58	-0.52	-0.34	2.42	2.57	1.33	0.08	0.20	0.08	9.63	-0.01	-0.03
%Rank	13	59	52	9	37	9	18	7	23	4	40	31

UM DOS MAIORES DESTAQUES DE SUA GERAÇÃO!
PEDIGREE SUPER ABERTO PARA A MAIORIA DAS LINHAGENS DO BRANGUS!

VPJ SPECIAL FIV1211 "SPECIAL" carrega em sua avaliação extraordinário peso ao nascimento com fantástico ganho de peso da desmama ao sobreano, excelente consumo alimentar residual e excepcionais índices de carcaça com alta área de olho de lombo, ótima deposição de gordura e marmoreio destacado.

MC SOMETHING SPECIAL 889Y2, seu pai, carrega em seu sangue e em suas características a genética de seu pai MC SOMETHING SPECIAL 129W14, um dos principais touros dos EUA para extraordinários índices de carcaça em um individuo de grande comprimento.

Tem como mãe 5358 DO RUBAYAT, doadora de pedigree ímpar e com excepcional caracterização racial, correção de umbigo e principalmente extrema musculatura. Filha de ANAMELIA L545, touro de grande destaque no Brasil por produzir animais de excelente caracterização racial com alta musculatura. Produtora de VPJ FIV639, um dos grandes destaques de preço no 25º Leilão VPJ Genética.

Além de pedigree e avaliações destacadíssimas, VPJ SPECIAL FIV1211 "SPECIAL" se destaca por seu extremo comprimento, força lombar, ótima correção de aprumo, arqueamento de costela e alta musculatura.

BRANGUS

Lote **37**

VPJ FINAL CUT FIV1216 "FLASH"

Data Nasc.: 16/09/2022
Registro: 202.587
Tatuagem: FIV1216
Brinco: BGN1216
Pelagem: PRETA

Sexo: MACHO
Geração: QUARTA
Peso: 714kg
CE: 36cm

CLIQUE PARA VER O VÍDEO DO ANIMAL

MC REVELATION 129T
CB FINAL CUT 924X
RBM MS GUNS 924T3

VPJ FIV 391 FRANCESCO "MESSIAS"
VPJ MESSIAS FIV785
VPJ 31647

CB FINAL CUT 924X

VPJ FIV 391 FRANCESCO "MESSIAS"

NATURA

	PN	GND	INDD	GDS	INDF	AOL	EGS	EP8	GIM	INDC	PM DESM	PM SOBR
Dep	-0.37	3.26	12.90	3.52	14.03	2.33	-0.05	0.00	0.01	12.48	-0.07	-0.01
%Rank	24	9	7	3	3	1	75	50	46	1	9	43

TOURO EXTRAORDINÁRIO! UM DOS GRANDES DESTAQUES DE SUA GERAÇÃO!
CARREGA EM SUA GENÉTICA LINHAGENS MUITO IMPORTANTES E IMPACTANTES NO REBANHO VPJ!

Na parte materna carrega o sangue de VPJ MESSIAS FRANCESCO FIV391, um dos grandes touros já produzidos na VPJ, principalmente, por produzir animais de extraordinária adaptação, alta correção de umbigo, padronização, excepcional habilidade materna e animais de alta eficiência alimentar.
CB FINAL CUT 924X possui baixíssima oferta de sêmen e é um dos grandes pilares da raça Brangus nos EUA devido ao seu grande resultado principalmente por sua excepcional musculatura e extraordinários índices de baixo peso ao nascimento com grande desempenho à desmama e ao sobreano.
VPJ FINAL CUT FIV1216 "FLASH", traz em sua avaliação peso ao nascimento negativo com grande desempenho à desmama e ao sobreano e altíssima avaliação para área de olho de lombo
Um acasalamento vislumbrado pela VPJ por unir a força, impacto e ganho de peso de seu pai, com a caracterização e excepcionais correções de seu avô materno e a grandeza e força materna de sua bisavó materna.

BRANGUS

Lote 38 VPJ SINGLETARY FIV1355 "DEMBE"

Data Nasc.: 06/12/2022
Registro: 199.892
Tatuagem: FIV1355
Brinco: BGN1355
Pelagem: PRETA

Sexo: MACHO
Geração: QUARTA
Peso: 780kg
CE: 42cm

CLIQUE PARA VER O VÍDEO DO ANIMAL

LEAD GUN OF BRINKS 222K14
SINGLETARY OF BRINKS 675R
MS BRINKS UPPERCUT 209N11

LAS LILAS 5431A PATROL 8080 G5
5271 DO RUBAIYAT
2289 DO RUBAIYAT

SINGLETARY OF BRINKS 675R

5271 DO RUBAIYAT

NATURA

	PN	GND	INDD	GDS	INDF	AOL	EGS	EP8	GIM	INDC	PM DESM	PM SOBR
Dep	0.43	2.71	11.53	1.90	13.43	0.07	0.09	0.32	-0.03	9.87	-0.03	-0.01
%Rank	80	13	9	15	3	48	14	1	62	3	29	40

O MAIOR PESO À DESMAMA AJUSTADO E SEGUNDO MAIOR PESO AO SOBREANO AJUSTADO NA HISTÓRIA DO BRANGUS VPJ! UM TANQUE!
EXTRAORDINÁRIO VOLUME DE CARCAÇA, ARQUEAMENTO DE COSTELA, PROFUNDIDADE E MUSCULATURA.
Irmão paterno de VPJ BARUK SINGLETARY IA554, o terceiro melhor animal em peso à desmama ajustado na VPJ e de produção fantástica, com extrema correção de umbigo e adaptação.
SINGLETARY OF BRINKS 675R, seu pai, é pai de diversos touros em central e com índices de carcaça e ganho de peso destacadíssimos.
Sua mãe 5271 DO RUBAIYAT é uma das grandes doadoras da VPJ, principalmente por sua grande feminilidade, fertilidade e habilidade materna.
Um dos mais musculosos e volumosos touros de sua geração, com ótima correção de umbigo e aprumos bem corrigidos.

BRANGUS

Lote 39 VPJ HOLLYWOOD FIV1475 "VINGADOR"

Data Nasc.: 05/12/2022
Registro: 202.122
Tatuagem: FIV 1475
Brinco: BGN1475
Pelagem: PRETA

Sexo: MACHO
Geração: SEXTA
Peso: 653kg
CE: 41cm

CLIQUE PARA VER O VÍDEO DO ANIMAL

NEW VISION OF SALACOA 209Y2
HOLLYWOOD OF SALACOA 23A53
MS SVF PATTON 23Y66

SUHN´S FOUNDATION 331Z28
ANAMELIA FIV M096
ANAMELIA B254 FIV

HOLLYWOOD OF SALACOA 23A53

NATURA

	PN	GND	INDD	GDS	INDF	AOL	EGS	EP8	GIM	INDC	PM DESM	PM SOBR
Dep	-0.61	4.69	19.18	3.13	17.74	1.38	0.04	-0.08	0.17	13.43	-0.02	0.02
%Rank	12	3	1	4	1	8	34	73	6	1	35	64

UMA DAS AVALIAÇÕES MAIS DESTACADAS DO LEILÃO!
DONO DO MAIOR ÍNDICE FINAL E ÍNDICE DE DESMAMA DE TODO O LEILÃO!
Extremo destaque para baixo peso ao nascimento com altíssimos índices de desempenho do nascimento à desmama, da desmama ao sobreano e extraordinária área de olho de lombo.
Tem como mãe, ANAMELIA FIV M096, uma das principais e mais produtivas doadoras do rebanho Brangus HP, filha de SUHN´S FOUNDATION 331Z28, touro de grande destaque no mundo por sua produção de animais de grande musculatura, habilidade materna e ótimo ganho de peso.
HOLLYWOOD OF SALACOA 23A53, seu pai, é conhecido por produzir animais de extrema musculatura, grande arqueamento de costela, extraordinária avaliação de área de olho de lombo e alto desempenho tanto à desmama quanto ao sobreano.

BRANGUS

Lote 40 VPJ FINAL CUT FIV1233 "DRONE"

Data Nasc.: 08/12/2022
Registro: 199.872
Tatuagem: FIV1233
Brinco: BGN1233
Pelagem: PRETA

Sexo: MACHO
Geração: QUARTA
Peso: 744kg
CE: 40cm

CLIQUE PARA VER O VÍDEO DO ANIMAL

MC REVELATION 129T
CB FINAL CUT 924X
RBM MS GUNS 924T3

VPJ FIV 391 FRANCESCO "MESSIAS"
VPJ MESSIAS FIV785
VPJ 31647

CB FINAL CUT 924X

VPJ FIV 391 FRANCESCO "MESSIAS"

NATURA

	PN	GND	INDD	GDS	INDF	AOL	EGS	EP8	GIM	INDC	PM DESM	PM SOBR
Dep	-0.49	4.78	14.83	3.69	14.74	2.00	0.04	0.11	-0.04	13.61	-0.03	0.01
%Rank	18	2	4	2	2	2	34	21	65	1	29	56

TOURO COM EXTRAORDINÁRIA AVALIAÇÃO E GRANDE VOLUME CORPORAL!

Um fenômeno em sua régua de DEP, principalmente se tratando da combinação de características mais desejadas pelo mercado: baixo peso ao nascimento e grande desempenho logo à desmama.
VPJ FINAL CUT FIV1233 "DRONE" carrega em sua linha genética um dos acasalamentos mais planejados pela VPJ, CB FINAL CUT 924X em filhas do VPJ MESSIAS FRANCESCO FIV391, reunindo assim a avaliação, grande musculatura e profundidade de FINAL CUT com a adaptação, habilidade materna, correção de estrutura e umbigo que todas as filhas do MESSIAS possuem.
Sua mãe, VPJ MESSIAS FIV785, ainda carrega o sangue de OLHOS D'AGUA 6779 DÁLIA, uma das principais doadoras do Brasil e mãe de inúmeros touros de grande destaque no Brasil.

BRANGUS

Lote **41**

VPJ SPECIAL FIV1243 "SPECIAL CUT"

Data Nasc.: 21/09/2022
Registro: 199.874
Tatuagem: FIV1243
Brinco: BGN1243
Pelagem: PRETA

Sexo: MACHO
Geração: QUARTA
Peso: 738kg
CE: 41cm

CLIQUE PARA VER O VÍDEO DO ANIMAL

MC SOMETHING SPECIAL 129W14
MC SOMETHING SPECIAL 889Y2
BWCC MS REAL DEAL 889W8

GAP TORNADO Z217
GAP G524/10
GAP R412

MC SOMETHING SPECIAL 889Y2

NATURA

	PN	GND	INDD	GDS	INDF	AOL	EGS	EP8	GIM	INDC	PM DESM	PM SOBR
Dep	-0.21	-1.20	0.13	1.92	4.45	1.55	0.16	0.07	0.17	10.84	0.03	-0.02
%Rank	35	70	50	15	28	6	3	31	6	2	74	32

ANIMAL DE PESO AO NASCIMENTO NEGATIVO COM FRAME ELEVADO E ÓTIMA AVALIAÇÃO DE CARCAÇA!
Touro de grande comprimento de carcaça, ótima linha de dorso, excelentes passagens, ótimo arqueamento de costela e ótima correção de umbigo.
Filho de MC SOMETHING SPECIAL 889Y2, touro de pedigree aberto para a maioria das linhagens do Brangus e com avaliação de grande destaque para todos os índices de qualidade de carne, bem como baixíssimo peso ao nascimento.
Tem como mãe GAP G524/10, doadora no rebanho VPJ com produção de animais de grande comprimento e volume corporal.
VPJ SPECIAL FIV1243 "SPECIAL CUT" é o touro ideal para quem procura animais que rendem maior remuneração nos melhores programas de carne de qualidade no Brasil, com uma segurança de poder ser usado em Novilhas.

BRANGUS

Lote 42 VPJ BARUK FIV1324 "CLASSIC CUT"

Data Nasc.: 07/12/2022
Registro: 199.889
Tatuagem: FIV1324
Brinco: BGN1324
Pelagem: PRETA

Sexo: MACHO
Geração: QUARTA
Peso: 596kg
CE: 32cm

CLIQUE PARA VER O VÍDEO DO ANIMAL

SINGLETARY OF BRINKS 675R
VPJ BARUK SINGLETARY IA 554
VPJ IA 243 CLASSIC

SUHN'S FINAL CUT 894C33
VPJ DALIA FINAL CUT894 FIV682
VPJ 31647

VPJ BARUK SINGLETARY IA 554

NATURA

	PN	GND	INDD	GDS	INDF	AOL	EGS	EP8	GIM	INDC	PM DESM	PM SOBR
Dep	-0.48	-0.65	3.95	3.22	8.61	1.79	0.17	0.43	0.15	16.26	0.02	0.00
%Rank	18	61	33	4	12	3	2	1	8	1	67	49

A MELHOR PROVA PARA ÍNDICES DE CARCAÇA NO LEILÃO!
UM DOS PRIMEIROS FILHOS DE VPJ BARUK SINGLETARY IA554 À VENDA!

VPJ BARUK FIV1324 "CLASSIC CUT" se destaca principalmente por seu baixo peso ao nascimento com extremo desempenho da desmama ao sobreano, com uma prova de carcaça extremamente uniforme e positiva, com todos os índices acima de Deca 1.

Carrega em sua genética o sangue de VPJ BARUK SINGLETARY IA554, animal que vem produzindo indivíduos espetaculares com extremo arqueamento de costela, passagens perfeitas, ossatura moderada, correção de umbigo e avaliação excepcional, tanto para performance de peso, quanto para todos os índices de carcaça. VPJ BARUK SINGLETARY IA554 tem até o momento o terceiro melhor peso ajustado à desmama de todas as gerações da VPJ.

Na parte materna é filho de VPJ DALIA FINAL CUT FIV682 doadora jovem na VPJ com excelente produção e índices, provenientes tanto de seu pai SUHN'S FINAL CUT 894C33, quanto de sua bisavó OLHOS D'AGUA 6779 DALIA.

BRANGUS

Lote 43 VPJ FINAL CUT FIV1315 "BRAVOX"

Data Nasc.: 09/12/2022
Registro: 202.124
Tatuagem: FIV1315
Brinco: BGN1315
Pelagem: PRETA

Sexo: MACHO
Geração: QUARTA
Peso: 773kg
CE: 42cm

CLIQUE PARA VER O VÍDEO DO ANIMAL

MC REVELATION 129T
CB FINAL CUT 924X
RBM MS GUNS 924T3

RANCHO 313 TE
VPJ FIV 213 APIPO
OLHOS DAGUA 5G 6779 DALIA

CB FINAL CUT 924X

OLHOS DAGUA 5G 6779 DALIA

NATURA

	PN	GND	INDD	GDS	INDF	AOL	EGS	EP8	GIM	INDC	PM DESM	PM SOBR
Dep	-0.01	1.46	1.77	3.25	6.94	0.44	-0.09	0.23	-0.17	4.60	-0.04	-0.01
%Rank	50	28	43	4	17	33	86	5	95	20	26	40

TOURO DE EXTREMO VOLUME DE CARCACA E MUSCULATURA!

Carrega em sua avaliação grande desempenho da desmama ao sobreano e ótimo índice de acabamento de gordura na picanha.
CB FINAL CUT 924X, seu pai, foi um dos principais touros nos EUA nos últimos anos com inúmeros filhos e netos de grande destaque no mercado Americano. Dono de uma extraordinária estrutura com avaliações extraordinárias de baixo peso de nascimento com grande crescimento à desmama e ao sobreano.
Tem como mãe VPJ FIV 213 APIPO filha direta de OLHOS D'AGUA 6779 DALIA, uma das principais vacas do Brasil e mãe de inúmeros touros de grande destaque.

BRANGUS

Lote 44 VPJ FINAL CUT FIV1276 "ALL STAR"

Data Nasc.: 10/12/2022
Registro: 199.880
Tatuagem: FIV1276
Brinco: BGN1276
Pelagem: PRETA

Sexo: MACHO
Geração: TERCEIRA
Peso: 662kg
CE: 41cm

CLIQUE PARA VER O VÍDEO DO ANIMAL

SUHN'S FINAL CUT 894C33
- CB FINAL CUT 924X
- SUHN'S MISS HOMBRE 894Z32

VPJ 31647
- REP.MULTIPLOS 38
- OLHOS DAGUA 5G 6779 DALIA

SUHN'S FINAL CUT 894C33

VPJ 31647

NATURA

	PN	GND	INDD	GDS	INDF	AOL	EGS	EP8	GIM	INDC	PM DESM	PM SOBR
Dep	-0.05	-2.11	-0.55	3.96	7.56	2.08	0.13	0.39	0.01	14.30	0.12	0.02
%Rank	47	81	53	2	15	2	6	1	48	1	98	64

GRANDE COMPRIMENTO E ÓTIMA LINHA DE DORSO!

Mesma carga genética do destaque do 23° Leilão VPJ Genética, VPJ FINAL CUT FIV567, vendida por R$ 93.600,00: SUHN'S FINAL CUT 894C33 em linhagem OLHOS D'AGUA 6779 DALIA.
Sua mãe, VPJ 31647, é a primeira filha de OLHOS D'AGUA 6779 DALIA nascida na VPJ e de grande destaque em sua produção, tendo produzido excepcionais animais.
SUHN'S FINAL CUT 894C33, seu pai, é um dos mais importantes filhos do espetacular CB FINAL CUT 924X, animal de inigualáveis índices de peso de nascimento e peso à desmama.
VPJ FINAL CUT FIV1276 "ALL STAR" se destaca por grande desempenho da desmama ao sobreano, altos índices de deposição de gordura e grande área de olho de lombo.
Touro para quem busca maior peso final e maio valorização em sua produção.

BRANGUS

Lote 45A VPJ AROW FIV1290

Data Nasc.: 12/09/2022 Brinco: BGN1290 Sexo: MACHO
Registro: 199.884 Pelagem: PRETA Peso: 636kg
Tatuagem: FIV1290 Geração: QUINTA CE: 35cm

HOMOZIGOTO PRETO · CONSISTÊNCIA GENÉTICA · ADAPTAÇÃO

CLIQUE PARA VER O VÍDEO DO ANIMAL

CB FINAL CUT 924X
VPJ AROW FINAL CUT FIV520
OLHOS DAGUA 5G 6779 DALIA
MC ELEGIDO 924W6-924W6
OLHOS DAGUA 4G 8005 MISTICA
OLHOS DAGUA NATITO 3G7177-7177

NATURA

	PN	GND	INDD	GDS	INDF	AOL	EGS	EP8	GIM	INDC	PM DESM	PM SOBR
Dep	0.34	0.30	2.46	3.72	7.17	0.68	-0.14	-0.12	-0.17	3.17	-0.13	-0.04
%Rank	75	46	40	2	17	25	95	81	95	28	1	20

BRANGUS

Lote 45B VPJ BARUK IA1292

Data Nasc.: 13/09/2022 Brinco: BGN1292 Sexo: MACHO
Registro: 199.886 Pelagem: PRETA Peso: 639kg
Tatuagem: IA1292 Geração: QUINTA CE: 40cm

HOMOZIGOTO PRETO · CONSISTÊNCIA GENÉTICA · ADAPTAÇÃO

CLIQUE PARA VER O VÍDEO DO ANIMAL

SINGLETARY OF BRINKS 675R
VPJ BARUK SINGLETARY IA 554
VPJ IA 243 CLASSIC
RANCHO 1256 T/E - (FRANCESCO)
VPJ IA 297 FRANCESCO
OLHOS DAGUA 6G 7216 TULIPA

NATURA

	PN	GND	INDD	GDS	INDF	AOL	EGS	EP8	GIM	INDC	PM DESM	PM SOBR
Dep	0.29	0.76	7.07	2.43	9.18	-0.05	0.00	0.07	0.00	5.50	0.02	-0.01
%Rank	72	38	21	9	11	53	49	31	49	15	62	43

BRANGUS

Lote 45C VPJ SINGLETARY FIV1362

Data Nasc.: 19/10/2022 Brinco: BGN1362 Sexo: MACHO
Registro: 199.894 Pelagem: PRETA Peso: 645kg
Tatuagem: FIV1362 Geração: QUARTA CE: 34cm

HOMOZIGOTO PRETO · CONSISTÊNCIA GENÉTICA · ADAPTAÇÃO

CLIQUE PARA VER O VÍDEO DO ANIMAL

LEAD GUN OF BRINKS 222K14
SINGLETARY OF BRINKS 675R
MS BRINKS UPPERCUT 209N11
ANAMÉLIA TE L545
5358 DO RUBAIYAT
5158 DO RUBAIYAT

NATURA

	PN	GND	INDD	GDS	INDF	AOL	EGS	EP8	GIM	INDC	PM DESM	PM SOBR
Dep	0.15	1.84	8.19	2.26	8.10	0.17	-0.05	0.00	-0.01	5.72	-0.03	-0.02
%Rank	62	23	18	11	14	44	73	51	54	15	28	36

ULTRABLACK

LÍDERES

MACHOS ● e FÊMEAS ●

CARACTERÍSTICAS	NOME	LOTE	NOME	LOTE
CONSISTÊNCIA GENÉTICA	VPJ UB BETE FIV081	46	VPJ UB RELIANT FIV068	52
	VPJ UB BETEL FIV088	47	VPJ UB HOME TOWN FIV066	53
	VPJ UB TULIA FIV144	48	VPJ UB DOTTY FIV109	54
	VPJ UB MISTICA FIV161	49	VPJ UB DOTTY FIV095	55
	VPJ MURO FIV077	50	VPJ UB DOTTY FIV094	56
	VPJ SKINNER FIV065	51		
DESEMPENHO EM PESO	VPJ UB BETE FIV081	46	VPJ UB RELIANT FIV068	52
	VPJ UB BETEL FIV088	47	VPJ UB HOME TOWN FIV066	53
	VPJ UB MISTICA FIV161	49	VPJ UB DOTTY FIV109	54
	VPJ MURO FIV077	50	VPJ UB DOTTY FIV095	55
	VPJ SKINNER FIV065	51	VPJ UB DOTTY FIV094	56
QUALIDADE DE CARCAÇA	VPJ UB MISTICA FIV161	49	VPJ UB HOME TOWN FIV066	53
	VPJ MURO FIV077	50	VPJ UB DOTTY FIV109	54
	VPJ SKINNER FIV065	51	VPJ UB DOTTY FIV094	56
	VPJ UB RELIANT FIV068	52		
PRODUZIR AS MELHORES MATRIZES	VPJ UB BETE FIV081	46	VPJ UB RELIANT FIV068	52
	VPJ UB BETEL FIV088	47	VPJ UB HOME TOWN FIV066	53
	VPJ UB TULIA FIV144	48	VPJ UB DOTTY FIV095	55
	VPJ UB MISTICA FIV161	49	VPJ UB DOTTY FIV094	56
	VPJ SKINNER FIV065	51		
ADAPTAÇÃO	VPJ UB BETE FIV081	46	VPJ UB RELIANT FIV068	52
	VPJ UB BETEL FIV088	47	VPJ UB HOME TOWN FIV066	53
	VPJ UB TULIA FIV144	48	VPJ UB DOTTY FIV109	54
	VPJ UB MISTICA FIV161	49	VPJ UB DOTTY FIV095	55
	VPJ MURO FIV077	50	VPJ UB DOTTY FIV094	56
	VPJ SKINNER FIV065	51		

ULTRABLACK

Lote 46 VPJ UB BETE FIV081

Data Nasc.: 16/02/2023
Registro: PS3970
Tatuagem: FIV081
Brinco: UB081

Pelagem: PRETA
Sexo: FÊMEA
Peso: 565kg

CLIQUE PARA VER O VÍDEO DO ANIMAL

G A R EARLY BIRD
GAR ASHLAND
CHAIR ROCK AMBUSH 1018

SÃO XAVIER 9022
SÃO XAVIER 3079
SÃO XAVIER 8035

GAR ASHLAND

VPJ FIV 391 FRANCESCO "MESSIAS"

PROMEBO

	PN	GND	INDD	GDS	INDF	AOL	EGS	EP8	GIM	IBC	PM DESM	PM SOBR
Dep	0.21	8.11	22.66	6.77	25.88	4.05	0.23	0.40	0.07	R$ 109.79	0.16	0.24
%Rank	53	6	5	12	5	1	2	11	34	5	27	10

OPORTUNIDADE ÚNICA!
IRMÃ MATERNA DO PRINCIPAL TOURO BRANGUS JÁ PRODUZIDO NA VPJ!

VPJ UB BETE FIV081 é filha de SÃO XAVIER 3079, a mãe de VPJ MESSIAS FIV391, o grande destaque do 22º leilão VPJ Genética, e dono de uma produção fantástica, com ótima padronização, correção de umbigo e musculatura exuberante. Além disso, VPJ MESSIAS é pai de VPJ VAQUEIRO, o grande destaque do 25º leilão VPJ Genética que se consagrou campeão na prova Top Brangus Embrapa em 2021 e que segue hoje em coleta na Alta Genetics.
Tem como pai GAR ASHLAND, presente na lista dos touros Angus com mais filhos registrados nos EUA por 4 anos consecutivos e pai do principal touro dos EUA em 2022: GAR HOME TOWN. Reconhecido por produzir animais de excelente facilidade de parto aliada a grande desempenho com ótima combinação de marmoreio com musculatura.
Com ótima linha de dorso, extremo comprimento e grande feminilidade, VPJ UB BETE FIV081 se enquadra como doadora nos mais exigentes planteis de Ultrablack.
Segue prenhe de VPJ UB DOTTY FIV094, um dos destaques de sua geração por sua extrema musculatura, arqueamento de costela em um animal com excelentes índices de marmoreio, ganho de peso à desmama e ao sobreano e excelente habilidade materna.

ULTRABLACK

Lote 47 VPJ UB BETEL FIV088

Data Nasc.: 28/02/2023
Registro: PS4139
Tatuagem: FIV088
Brinco: UB088

Pelagem: PRETA
Sexo: FÊMEA
Peso: 556kg

CLIQUE PARA VER O VÍDEO DO ANIMAL

KCF BENNETT SOUTHSIDE
MEAD MAGNITUDE
MEAD PRIMROSE N198

MC ELEGIDO 924W6-924W6
OLHOS DAGUA 4G 8005 MISTICA
OLHOS DAGUA NATITO 3G7177-7177

MEAD MAGNITUDE

OLHOS DAGUA 4G 8005 MISTICA

PROMEBO

	PN	GND	INDD	GDS	INDF	AOL	EGS	EP8	GIM	IBC	PM DESM	PM SOBR
Dep	0.45	9.56	23.89	7.40	23.13	1.96	0.10	0.37	0.00	R$ 95.71	0.24	0.20
%Rank	67	3	4	9	8	13	16	12	53	7	8	18

NOVILHA DE GRANDE FORÇA FILHA DE UMA DAS PRINCIPAIS DOADORAS BRANGUS DA VPJ!
Carrega em sua avaliação ótimos índices de ganho de peso do nascimento à desmama, da desmama ao sobreano, alta área de olho de lombo e altos índices de deposição de gordura.
MEAD MAGNITUDE, seu pai, se destaca pelo extremo desempenho em ganho de peso, altíssima facilidade de parto e é produtor de grandes destaques. Em 2022 produziu dois dos mais valorizados touros nos EUA.
VPJ UB BETEL FIV088 tem como mãe OLHOS D'AGUA 8005 MISTICA uma das principais doadoras Brangus da VPJ por produzir animais de ótimo peso de nascimento e excepcional musculatura. Além de possuir tais características, OLHOS D'AGUA 8005 MISTICA ainda tem como pai MC ELEGIDO 924W6 touro de grande importância nos EUA, de excelentes índices de performance, alta musculatura e filho de, talvez, um dos principais touros já produzidos nos EUA: MC JETHRO 0053.
Prenhe do grande fenômeno em suas avaliações VPJ SKINNER FIV065, um dos grandes destaques do leilão e de sua geração por sua impecável régua de DEPs Promebo.

ULTRABLACK

Lote **48**

VPJ UB TULIA FIV144

Data Nasc.: 30/01/2024
Registro: PS5242
Tatuagem: FIV144
Brinco: UB144

Pelagem: PRETA
Sexo: FÊMEA
Peso: 282kg

CLIQUE PARA VER O VÍDEO DO ANIMAL

G A R RELIANT
GAR SURE FIRE
G A R DESTINATION

VPJ ARANGA IA 576
TILITA NATITO 1256 TE
GAP H1180/11

GAR RELIANT

PROMEBO

	PN	GND	INDD	GDS	INDF	AOL	EGS	EP8	GIM	IBC	PM DESM	PM SOBR
Dep	0.27	4.17	8.79	7.77	14.86	1.72	-0.03	-0.35	0.29	R$ 52.79	0.02	0.06
%Rank	57	30	39	10	29	21	67	99	4	34	74	65

BEZERRA DE GRANDE COMPRIMENTO E ÓTIMA PROFUNDIDADE!
DESTACADÍSSIMA AVALIAÇÃO DE MARMOREIO!
Irmã materna de touro de Brangus de central, VPJ IDEAL IA427, e irmã paterna de touro Angus de Central, VPJ WANTED GAR RELIANT FIV1358. Muita consistência genética e grande potencial pra ser doadora de ponta em qualquer plantel!
Seu pai, GAR RELIANT é produtor de diversos destaques nos maiores leilões nos EUA, e dono de uma estrutura invejável aliando qualidade de carne com alta musculatura e impressionante comprimento.
Na linha materna é filha de VPJ ARANGA IA576 matriz que carrega o sangue de GAP H1180, uma das principais doadoras da VPJ e mãe de VPJ IDEAL IA427, um dos grandes destaques em venda de sêmen Brangus na bateria da Alta Genetics!

ULTRABLACK

Lote **49**

VPJ UB MISTICA FIV161

Data Nasc.: 04/02/2024
Registro: PS5485
Tatuagem: FIV161
Brinco: UB161

Pelagem: PRETA
Sexo: FÊMEA
Peso: 249kg

CLIQUE PARA VER O VÍDEO DO ANIMAL

CONNEALY IN SURE 8524
GAR SURE FIRE
CHAIR ROCK 5050 GAR 8086

MC SOMETHING SPECIAL 889Y2
VPJ FIV 137 SOMENTHING
GAP OLHOS DAGUA 4G 8005 MISTICA

GAR SURE FIRE

VPJ FIV 137 SOMENTHING

PROMEBO

	PN	GND	INDD	GDS	INDF	AOL	EGS	EP8	GIM	IBC	PM DESM	PM SOBR
Dep	-0.48	5.21	13.32	7.35	20.28	3.60	0.09	0.35	0.16	R$ 105.22	0.20	0.20
%Rank	18	22	23	11	15	3	17	13	16	7	17	20

LINDA BEZERRA ULTRABLACK RETIRADA DA CABECEIRA DA DESMAMA DE 2024 DA VPJ!
EXTREMA FEMINILIDADE COM EXCEPCIONAL LINHA DE DORSO E COMPRIMENTO.

Filha de GAR SURE FIRE, touro que esteve presente na lista dos 25 touros com mais filhos registrados nos EUA por 3 anos consecutivos e é um dos principais touros do rebanho GARDINER ANGUS RANCH, um dos maiores criatórios de Angus do mundo.

Sua mãe VPJ FIV 137 SOMENTHING é uma das mais bem avaliadas fêmeas Brangus no rebanho VPJ e dona de uma estrutura impressionante. Filha de OLHOS D'AGUA 8005 MISTICA doadora ícone do plantel VPJ. Tem ainda como avô materno, MC SOMETHING SPECIAL 889Y2, touro com excelentes DEPS para leite, marmoreio, baixo peso de nascimento e alto peso ao sobreano.

Além de pedigree impar, VPJ UB MISTICA FIV161 carrega em suas avaliações extraordinários índices de carcaça, habilidade materna, baixo peso ao nascimento e bom desempenho.

ULTRABLACK

Lote 50 VPJ MURO FIV077

Data Nasc.: 09/02/2023
Registro: PS4116
Tatuagem: FIV077
Brinco: UB077

Pelagem: PRETA
Sexo: MACHO
Peso: 767kg
CE: 44cm

CLIQUE PARA VER O VÍDEO DO ANIMAL

G A R EARLY BIRD
GAR ASHLAND
CHAIR ROCK AMBUSH 1018

RANCHO 313 TE
VPJ IA 262 APIPO
OLHOS DAGUA 5G 6779 DALIA

GAR ASHLAND

VPJ IA 262 APIPO

PROMEBO

	PN	GND	INDD	GDS	INDF	AOL	EGS	EP8	GIM	IBC	PM DESM	PM SOBR
Dep	0.20	9.93	25.17	8.06	27.09	3.90	0.03	0.11	0.22	R$ 104.21	0.13	0.20
%Rank	53	2	3	7	4	2	41	48	8	6	35	20

UM DOS GRANDES DESTAQUES DE SUA GERAÇÃO!

TOURO DE FENOMENAL ESTRUTURA, EXCELENTE LINHA DE DORSO, ARQUEAMENTO DE COSTELA E ÓTIMAS PASSAGENS.

Possui em sua avaliação excelentes índices de desempenho à desmama e ao sobreano com ótimos índices de área de olho de lombo e marmoreio.

VPJ MURO FIV077 tem como pai GAR ASHLAND, um dos touros Angus mais influentes nos últimos anos, presente na lista dos touros com mais filhos registrados no EUA por 4 anos e dono de uma estrutura excepcional, com grandes números de desempenho e qualidade de carne.

VPJ IA262 APIPO, sua mãe, foi destaque de preço no 25º leilão VPJ Genética e uma das melhores filhas da fenomenal OLHOS D'AGUA 6779 DALIA na VPJ. Esta última talvez a principal vaca da raça Brangus, mãe de 5 touros de super destaque no mercado.

Um dos melhores touros para quem busca maior valorização em produção com animais de grande desempenho e carcaças mais procuradas pela qualidade.

ULTRABLACK

Lote 51 VPJ SKINNER FIV065

Data Nasc.: 02/01/2023
Registro: PS4100
Tatuagem: FIV065
Brinco: UB065

Pelagem: PRETA
Sexo: MACHO
Peso: 809kg
CE: 44cm

CLIQUE PARA VER O VÍDEO DO ANIMAL

G A R EARLY BIRD
GAR ASHLAND
CHAIR ROCK AMBUSH 1018

MC ELEGIDO 924W6-924W6
OLHOS DAGUA ELEGIDO 5G 7847
OLHOS DAGUA 7021 CLEOPATRA

GAR ASHLAND

OLHOS DAGUA ELEGIDO 5G 7847

PROMEBO

	PN	GND	INDD	GDS	INDF	AOL	EGS	EP8	GIM	IBC	PM DESM	PM SOBR
Dep	-0.20	13.78	36.01	13.99	42.69	3.04	0.14	0.65	0.29	R$ 171.05	0.12	0.22
%Rank	28	1	1	1	1	3	9	3	2	1	40	15

UM FENÔMENO!
UMA DAS MELHORES E MAIS COMPLETAS AVALIAÇÕES JÁ VISTAS NA RAÇA ULTRABLACK!

VPJ SKINNER FIV065 tem números simplesmente extraordinários em toda sua avaliação, desde baixo peso ao nascimento, passando por fantásticos números de desempenho e habilidade materna, até uma avaliação de carcaça e adaptação impecáveis.
Além de números exuberantes, possui extraordinário libido bem como extremo comprimento e fantástica linha de dorso.
Traz em seu pedigree sangue de GAR ASHLAND, touro da raça angus presente na lista dos touros com mais filhos registrados nos EUA por 4 anos. Dono de uma avaliação de excelente desempenho aliado a grande facilidade de parto em um indivíduo extremamente diferenciado e pai do fenômeno GAR HOME TOWN, touro valorizado por 950 mil dólares e líder de registros no ano de 2022 nos EUA.
No lado materno é filho de OLHOS DAGUA ELEGIDO 5G 7847 doadora de extrema feminilidade e comprimento, filha de MC ELEGIDO 924W6, touro com expressiva massa muscular, ossatura e profundidade.

BRANGUS

Lote **52**

VPJ UB RELIANT FIV068

Data Nasc.: 05/01/2023
Registro: PS4115
Tatuagem: FIV068

Brinco: UB068
Pelagem: PRETA
Sexo: MACHO

Peso: 809kg
CE: 38cm

GAR SURE FIRE
G A R RELIANT
G A R DESTINATION
MC ELEGIDO 924W6-924W6
OLHOS DAGUA ELEGIDO 5G 7644
OLHOS DAGUA 7135

CLIQUE PARA VER O VÍDEO DO ANIMAL

PROMEBO

	PN	GND	INDD	GDS	INDF	AOL	EGS	EP8	GIM	IBC	PM DESM	PM SOBR
Dep	0.49	5.93	13.90	10.92	20.37	4.44	-0.00	-0.28	0.31	R$ 102.16	0.02	0.06
%Rank	70	16	20	3	12	1	55	97	2	7	74	65

TOURO DE GRANDE COMPRIMENTO, FORCA LOMBAR, ADAPTAÇÃO E ALTA MUSCULATURA!
GAR RELIANT, seu pai é destaque para produção de animais de extremo comprimento, adaptação, com ótimo ganho de peso, qualidade maternal e excelentes características de carcaça.
Tem como mãe OLHOS D'AGUA ELEGIDO 5G 7644, matriz que traz a genética de MC ELEGIDO 924W6 touro de grande importância nos EUA, de excelentes índices de performance, alta musculatura e filho de, talvez, um dos principais touros já produzidos nos EUA: MC JETHRO 0053.
Excelente avaliação de carcaça, se destacando principalmente em área de olho de lombo e marmoreio.

BRANGUS

Lote **53**

VPJ UB HOME TOWN FIV066

Data Nasc.: 02/01/2023
Registro: PS4166
Tatuagem: FIV066

Brinco: UB066
Pelagem: PRETA
Sexo: MACHO

Peso: 770kg
CE: 40cm

GAR ASHLAND
GAR HOME TOWN
CHAIR ROCK SURE FIRE
CSONKA OF BRINKS 30R4
ANAMELIA FIV 226J
ANAMELIA FIV D294

CLIQUE PARA VER O VÍDEO DO ANIMAL

PROMEBO

	PN	GND	INDD	GDS	INDF	AOL	EGS	EP8	GIM	IBC	PM DESM	PM SOBR
Dep	-0.19	8.16	21.20	10.20	27.93	1.93	0.09	0.24	0.50	R$ 110.75	-0.04	0.01
%Rank	28	6	6	4	3	13	20	30	1	5	90	82

O MAIOR ÍNDICE DE MARMOREIO DE TODOS OS ANIMAIS ULTRABLACK DO LEILÃO!
CARCAÇA SUPER MODERNA COM GRANDE ARQUEAMENTO DE COSTELA E CORREÇÃO DE UMBIGO!
Filho direto do fenomeno GAR HOME TOWN, touro valorizado por 950 mil dólares e líder de registros no ano de 2022 e segundo em 2023 nos EUA. HOME TOWN é conhecido por produzir animais fantásticos em qualidade de carne, aliando alto marmoreio a alta área de olho de lombo. Em sua produção alia com extrema musculatura, grande comprimento e frame moderado.
Na sua linha materna carrega o sangue de Czonka of Brinks 30R4, touro de grande destaque e importância na raça Brangus por produzir animais de extremo comprimento e grande arqueamento de costela.
Em sua avaliação se destaca em todos os índices de ganho de peso e todos os índices de carcaça, principalmente com foco em marmoreio.

BRANGUS

Lote 54 VPJ UB DOTTY FIV109

Data Nasc.: 27/02/2023
Registro: PS4310
Tatuagem: FIV109

Brinco: UB109
Pelagem: PRETA
Sexo: MACHO

Peso: 726kg
CE: 38,5cm

SAV 8180 TRAVELER 004
VPJ BLACK DOTTY N.WORTH
SAV MAY 2410
OLHOS DAGUA 6G 7020 - LOTUS
VPJ LOTUS IA 514
VPJ FIV 042 CLASSIC

CLIQUE PARA VER O VÍDEO DO ANIMAL

PROMEBO

	PN	GND	INDD	GDS	INDF	AOL	EGS	EP8	GIM	IBC	PM DESM	PM SOBR
Dep	-0.14	5.55	15.72	6.10	16.81	0.27	0.06	0.07	0.26	R$ 55.15	0.23	0.18
%Rank	31	18	15	16	19	52	31	54	3	27	10	25

TOURO DE EXTREMO COMPRIMENTO, EXTRAORDINÁRIA MUSCULATURA E GRANDE ARQUEAMENTO DE COSTELA!
VPJ BLACK DOTTY N WORTH, seu pai, foi destaque na edição 2013 do Centro de Performance CRV Lagoa e dono de uma estrutura impecável, com muita profundidade de carcaça e volume corporal, além de grande adaptação.
Na parte materna traz o sangue de OLHOS D'AGUA LOTUS, talvez um dos touros Brangus mais utilizados no Brasil, de excelentes avaliações de ganho de peso e filho de OLHOS D'AGUA 6779 DALIA, tido por muitos como a melhor vaca do Brasil.

BRANGUS

Lote 55 VPJ UB DOTTY FIV095

Data Nasc.: 04/03/2023
Registro: PS4307
Tatuagem: FIV095

Brinco: UB095
Pelagem: PRETA
Sexo: MACHO

Peso: 727kg
CE: 42cm

SAV 8180 TRAVELER 004
VPJ BLACK DOTTY N.WORTH
SAV MAY 2410
JC MR. CLASSIC 314H
VPJ FIV 053 CLASSIC
GAP D1084

CLIQUE PARA VER O VÍDEO DO ANIMAL

PROMEBO

	PN	GND	INDD	GDS	INDF	AOL	EGS	EP8	GIM	IBC	PM DESM	PM SOBR
Dep	0.76	7.27	20.49	5.69	20.47	1.78	-0.13	-0.23	0.02	R$ 46.62	0.22	0.17
%Rank	83	9	7	19	12	17	93	96	46	37	12	28

EXTRAORDINÁRIA MUSCULATURA E ALTÍSSIMA ADAPTAÇÃO!
Seu pai, VPJ BLACK DOTTY N WORTH, além de ter sido destaque na edição 2013 do Centro de Performance CRV Lagoa, produz excepcionais animais de grande adaptação, volume de carcaça e profundidade.
VPJ FIV 053 CLASSIC, sua mãe, é filha de JC MR. CLASSIC 314H, o principal touro Brangus de todos os tempos nos EUA, e produtora VPJ ULTRABLACK LEVINE FIV012 a recordista de preço de 2021 da raça, comercializada por R$102.600,00

BRANGUS

Lote 56 VPJ UB DOTTY FIV094

Data Nasc.: 05/03/2023
Registro: PS4303
Tatuagem: FIV094

Brinco: UB094
Pelagem: PRETA
Sexo: MACHO

Peso: 701kg
CE: 41cm

SAV 8180 TRAVELER 004
VPJ BLACK DOTTY N.WORTH
SAV MAY 2410
OLHOS DAGUA 6G 7020 - LOTUS
VPJ LOTUS IA 514
VPJ FIV 042 CLASSIC

CLIQUE PARA VER O VÍDEO DO ANIMAL

PROMEBO

	PN	GND	INDD	GDS	INDF	AOL	EGS	EP8	GIM	IBC	PM DESM	PM SOBR
Dep	0.41	10.22	25.92	10.15	29.07	0.66	0.03	0.01	0.24	R$ 86.02	0.18	0.20
%Rank	65	2	3	4	3	41	43	65	5	10	19	19

TOURO DE EXTREMA MUSCULATURA, ARQUEAMENTO DE COSTELA EM UM ANIMAL COM EXCELENTES ÍNDICES DE MARMOREIO, GANHO DE PESO A DESMAMA E AO SOBREANO E EXCELENTE HABILIDADE MATERNA!
VPJ LOTUS IA 514, sua mãe, traz o sangue de OLHOS D'AGUA LOTUS, talvez um dos touros Brangus mais utilizados no Brasil, de excelentes avaliações de ganho de peso e filho de OLHOS D'AGUA 6779 DALIA, tido por muitos como a melhor vaca do Brasil.
VPJ BLACK DOTTY N WORTH, seu pai, foi destaque na edição 2013 do Centro de Performance CRV Lagoa e dono de uma estrutura impecável, com muita profundidade de carcaça e volume corporal, além de grande adaptação.

GENÉTICA

EM CENTRAIS DE COLETA DE SÊMEN

ABERDEEN ANGUS

VPJ INVICTUS
ALTA GENETICS

VPJ GROOVE
CRV LAGOA

VPJ KRASSO
ABS

VPJ KOBBE
GENEX

VPJ NEWMAN
GENEX

VPJ ACTION
CRV LAGOA

VPJ EVOLUTION
CRV LAGOA

VPJ UNIVERSAL
CRV LAGOA

VPJ WACO
ALTA GENETICS

VPJ JACK
CRV LAGOA

VPJ WANTED
PREMIUM GEN

VPJ WILD
ALTA GENETICS

VPJ GOLDWYN
ALTA GENETICS

VPJ BENNET
CRV LAGOA

VPJ ODIN
PREMIUN GEN

VPJ HUNTER
CRV LAGOA

VPJ ROBB
ALTA GENETICS

BRANGUS

VPJ ATTUAL
ALTA GENETICS

VPJ IDEAL
ALTA GENETICS

VPJ MESSIAS
ALTA GENETICS

VPJ AROW
SEMEX

VPJ ASTRO
CRV LAGOA

VPJ ARKIN
SEMEX

VPJ VAQUEIRO
ALTA GENETICS

VPJ SECRETO
ALTA GENETICS

VPJ MAVERICK
ALTA GENETICS

VPJ UNIVERSO
ALTA GENETICS

VPJ CHANCELER
ALTA GENETICS

VPJ CAMPARI
ALTA GENETICS

VPJ COWBOY
ALTA GENETICS

ULTRABLACK

VPJ HULK
CRV LAGOA

PREPARE-SE PARA TER A FORÇA DE
UM LEGADO NA SUA GARAGEM.
RAM
RAM 3500
RAM
Europamotors
Campinas
LARAMIE
REBEL
R/T
LARAMIE
NIGHT EDITION
Parque Itália
Rua Pedro Domingos Vitali, 300
Jardim do Trevo
Av. Benedito de Campos, 401

VPJ®

QUARTO DE MILHA

SHINE LIKE POP

POPULAR RESORTFIGURE X SHINING SPARKTAIL

E THALES ARAÚJO

Ganhador em 2024 de

R$71.100,00

Pela ETR

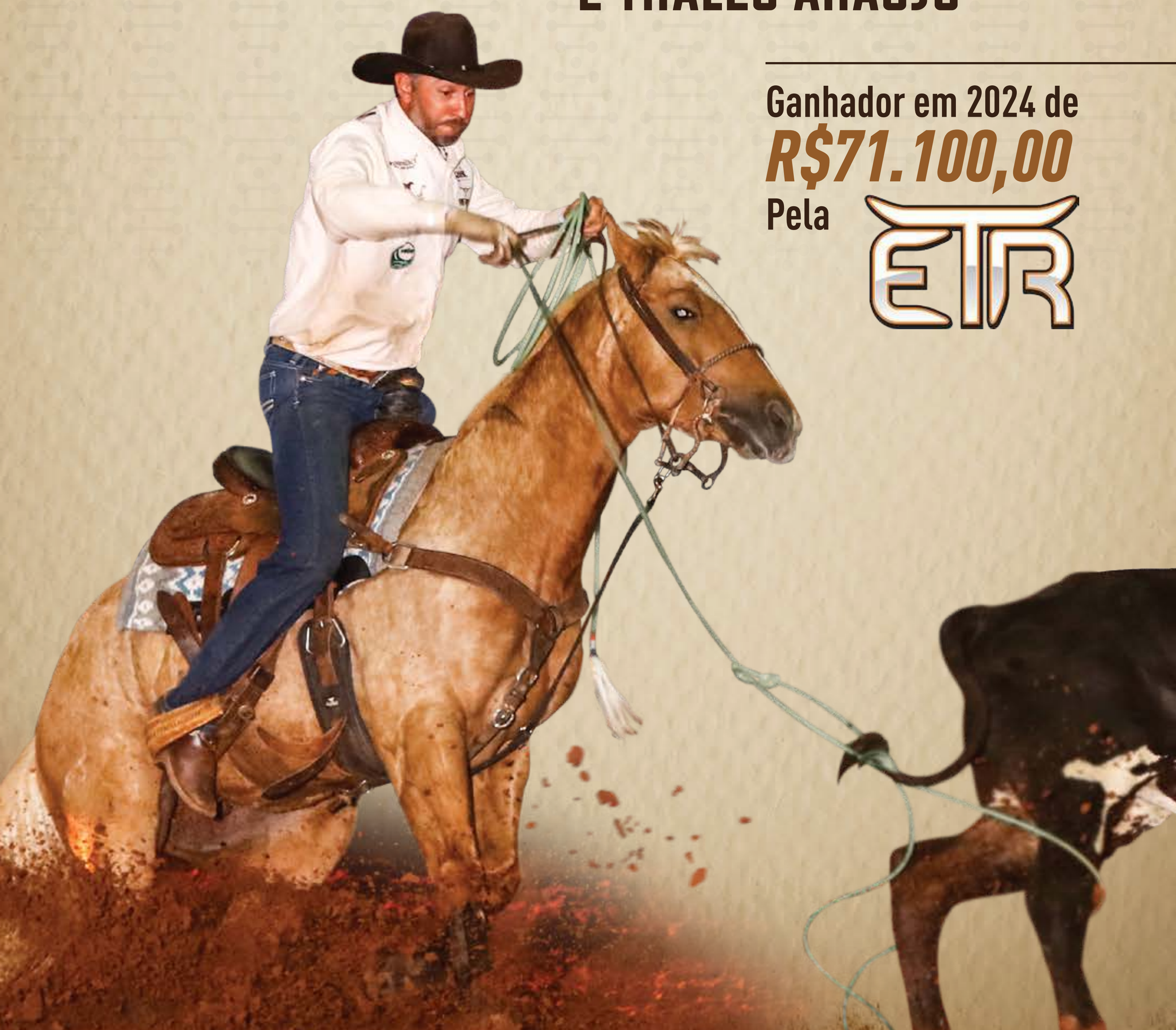

VPJ Pecuária, há mais de 20 anos cria e seleciona animais das principais linhagens de Quarto de Milha do mundo, produzindo cavalos de muita qualidade para competições e trabalho com o gado nas fazendas. Em 2011 importou dos EUA o garanhão POP SUPERHORSE (Popular Resortfigure) maior produtor da história da PRCA (Associação Profissional de Cowboys de Rodeio – em Inglês), para competições de laço individual e laço em dupla.

POP é o primeiro garanhão especifico para produção de animais de laço a entrar no Brasil.

Seus filhos nos EUA somam ganhos acima de U$ 3 milhões. No Brasil, POP possui 8 gerações em pista e seus filhos somam mais de R$ 2.414.362,97 em ganhos de provas, além de mais 46 premiações da competição Potro do Futuro da ABQM. Os filhos do POP também somam 3923 pontos de RMT na ABQM.

Hoje é considerado um divisor de águas na genética de laço mundial.

R$ 2.414.362,97

GANHOS DA PRODUÇÃO COM APENAS 8 GERAÇÕES EM PISTA

3923 PONTOS RMT ABQM

- 2017 - Melhor Garanhão ABQM AWARDS - Laço Individual Técnico
- 2017 - Melhor Garanhão AGLT - Laço Pé Técnico
- 2018 - Melhor Garanhão ABQM AWARDS - Laço Individual Técnico
- 2018 - Melhor Garanhão ABQM AWARDS - Laço Individual Cronômetro
- 2018 - Melhor Garanhão AGLT - Laço Pé Técnico
- 2019 - Melhor Garanhão ABQM AWARDS - Laço Individual Cronômetro
- 2021 - Melhor Garanhão ABQM AWARDS - Laço Individual Técnico
- 2021 - Melhor Garanhão ABQM AWARDS - Breakway Roping
- 2022 - Melhor Garanhão ABQM AWARDS - Laço Individual Cronômetro
- 2022 - Melhor Garanhão ABQM AWARDS - Laço Individual Técnico
- 2022 - Melhor Garanhão ABQM AWARDS - Laço Pé
- 2023 - Melhor Garanhão ABQM AWARDS - Laço Individual Cronômetro
- 2023 - Melhor Garanhão ABQM AWARDS - Laço Individual Técnico

- 2002 AQHA Superhorse
- 2002 AQHA World Champion *Team Roping Heading*
- 2002 AQHA World Champion *Team Roping Heelin*
- 2002 AQHA World Champion *Tie Down Roping*

NO BRASIL

- 24 Campeões Potro do Futuro ABQM
- 22 Res. Campeões Potro do Futuro ABQM
- 22 Campeões Potro do Futuro de outras associações
- 26 Res. Campeões Potro do Futuro de outras associações
- 37 Campeões Nacionais ABQM
- 43 Res. Campeões Nacionais ABQM
- 38 Campeões Congresso ABQM
- 34 Res. Campeões Congresso ABQM
- 22 Campeões Copa dos Campeões ABQM
- 21 Res. Campeões Copa dos Campeões ABQM
- 09 Campeões Derby ABQM

NOS EUA

- Produtor de mais de US$ 3 milhões pela PRCA ("Deputy", "Paraguaia", "Flea", "Squirrel", "Poppy", "Dragnet", "Lollipop", Malboro);
- Produtor de US$ 247.327,00 pela AQHA;
- Produtor de 1000 pontos pela AQHA;
- Pai de SWEET AS TIME "FLEA" - 2015 PRCA Horse of the Year e 2015 AQHA World Champion TD Roping Open;
- Pai de SORT OF POPULAR "PARAGUAIA" - 2021 PRCA/AQHA Horse of the Year Tie Down Roping; Reservada Campeã Mundial Laço Individual PRCA 2016; Campeã Mundial Laço Individual 2017; Campeã Average National Finals Rodeo Laço Individual 2017. Ganhadora de mais de US$ 1 milhão.
- Pai de FIGURE TO FLY "LOLLIPOP" - 2024 PRCA/AQHA Horse Of the Year Tie Down Roping; Ganhadora de mais de US$ 500.000,00 pela PRCA.

** Atualizado em 07 de Outubro de 2024*

TODOS OS FILHOS DO POP SUPERHORSE CONCORREM A PREMIAÇÃO GERAÇÃO PREMIADA NO POTRO DO FUTURO ABQM!

POTRO DO FUTURO ABQM

- **LAÇO CABEÇA ABERTA** — **R$ 10 MIL**
- **LAÇO PÉ ABERTA** — **R$ 10 MIL**
- **LAÇO INDIVIDUAL ABERTA** — **R$ 10 MIL**

PREMIAÇÃO VÁLIDA PARA O MELHOR FILHO DO POP FINALISTA DE CADA UMA DAS MODALIDADES DESCRITAS ACIMA NO POTRO DO FUTURO TÉCNICO ABQM CLASSE ABERTA

ALL AROUND HORSE É A PREMIAÇÃO PARA O FILHO DO GARANHÃO POP SUPERHORSE MAIS PONTUADO PELA ABQM.
O PROPRIETÁRIO DO CAVALO MAIS PONTUADO GANHARÁ UM POTRO FILHO DO POP!

R$ 306.000,00

JÁ DISTRIBUÍDOS - GERAÇÃO PREMIADA E ALL AROUND HORSE

GERAÇÃO PREMIADA Pop SUPERHORSE

GANHADORES DA GERAÇÃO PREMIADA ATÉ HOJE:

VPJ VENDETA POP
- Ganhadora Geração Premiada 2023 Laço Individual
- Campeã PF ABQM 2023 Laço Individual Técnico Aberta Livre

Prop.: Fernando Matielo

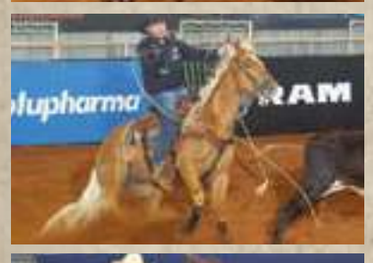

VPJ SHINE LIKE POP
- Ganhador Geração Premida 2022 Laço Pé
- Finalista PF ABQM 2022 Laço Pé Aberta Livre

Prop.: Marcelo Vechiatto

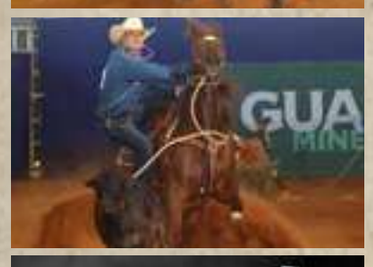

VPJ BLACKED OUT POP
- Ganhadora Geração Premida 2021 Laço Individual
- Res. Campeã PF ABQM 2021 Laço Individual

Prop.: Lucas Franco Plens

VPJ RITA AT RESORT
- Ganhadora Geração Premiada 2020 Laço Cabeça
- Res. Campeã PF ABQM 2020 Laço Cabeça Aberta Livre

Prop.: Thiago Dallapicula Gama

LITLE CAT SUCESS MVO
- Ganhadora Geração Premiada 2019 Laço Pé
- 3º Lugar PF ABQM 2019 Laço Pé Aberta Livre

Prop.: Marcus Vinícius Orefice

VPJ POP PERCOLATOR
- Ganhador Geração Premiada 2018 Laço Pé
- Res. Campeão PF ABQM 2018 Laço Pé Aberta Livre

Prop.: Agropecuária Nova Situação

MISS PEEK
- Ganhadora Geração Premiada 2017 Laço Pé
- 5º Lugar PF ABQM 2017 Laço Pé Aberta Livre

Prop.: Hunno Franco Mello

LYZA POP JAZZ HSI
- Ganhadora Geração Premiada 2023 Laço Cabeça
- 8 lugar PF ABQM 2021 Laço Cabeça

Prop.: Laércio Bergamasco

VPJ GUNNER TOP POP
- Ganhador Geração Premiada 2022 Laço Individual
- Finalista PF ABQM 2022 Laço Individual Aberta Livre

Prop.: Bruno Renna

THE BEST POP
- Ganhador Geração Premida 2021 Laço Pé
- 7 lugar PF ABQM 2021 Laço Pé Aberta Livre

Prop.: Rafael do Couto Rosa Lemos

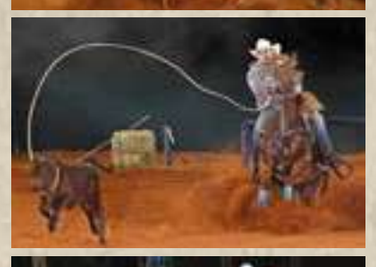

MR SPARK POP
- Ganhador Geração Premiada 2020 Laço Individual
- Res. Campeão PF ABQM 2020 Laço Individual Aberta Livre

Prop.: Alexandre Cesar Melluso Wustro

VPJ POP REDBERRY
- Ganhador Geração Premiada 2018 Laço Individual
- 3º Lugar PF ABQM 2018 Laço Individual Aberta Livre

Prop.: Gustavo Antonelli

BEST BOY SAPUCAIA
- Ganhador Geração Premiada 2017 Laço Individual
- Res. Campeão PF ABQM 2017 Laço Individual Aberta Livre

Prop.: Thiago Marques Clausen

POP LASSIE RONALD
- Ganhadora Geração Premiada 2017 Laço Cabeça
- Campeã PF ABQM 2017 Laço Cabeça Aberta Livre

Prop.: Ricardo de Carvalho C. Pisciotta

ALL AROUND HORSE Pop SUPERHORSE

GANHADORES DO ALL AROUND HORSE ATÉ HOJE:

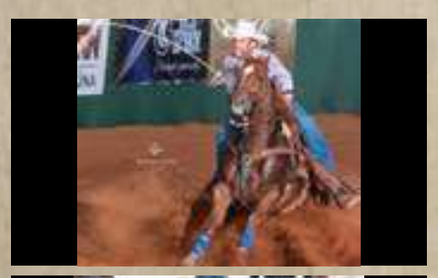

BEST BOY SAPUCAIA
- Ganhador All Around Horse 2020, 2021, 2022 e 2023
- Filho do POP mais pontuado de 2020, 2021, 2022 e 2023

Prop.: Thiago Marques Clausen

APOLLO POP RGC
- Ganhador All Around Horse 2018
- Filho do POP mais pontuado de 2018

Prop.: Rodrigo Guimarães Coimbra

GAYA POP JAZZ HSI
- Ganhadora All Around Horse 2019
- Filha do POP mais pontuada de 2019

Prop.: Laércio Bergamasco

VEGAS RESORT
- Ganhadora All Around Horse 2017
- Filha do POP mais pontuada de 2017

Prop.: Mário César Destro

FIGURE TO FLY
"LOLLIPOP"

Popular Resortfigure x Fastino

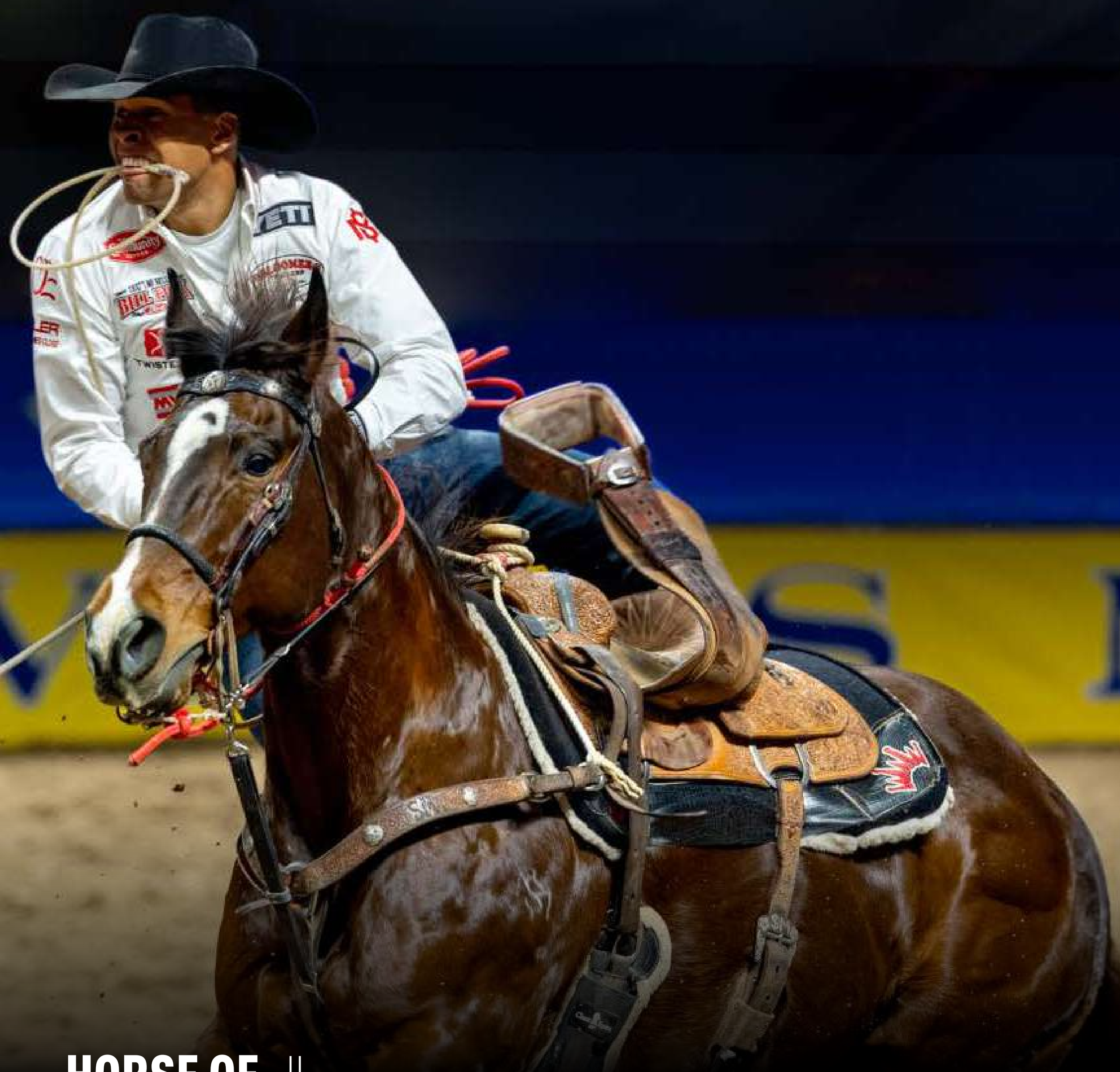

HORSE OF THE YEAR
2024 PRCA/AQHA TIE DOWN ROPING

- **GANHADORA DE MAIS DE US$ 500.000,00 PELA PRCA**
- **ATUAL LIDER DO RANKING DA PRCA TIE DOWN ROPING**

Proprietário: Shad Mayfield

SORT OF POPULAR
"PARAGUAIA"

Popular Resortfigure x RP Quick Bernice

HORSE OF THE YEAR
2021 PRCA/AQHA TIE DOWN ROPING

- **GANHADORA DE MAIS DE 1,2 MILHÃO DE DÓLARES PELA PRCA**
- **50% COMERCIALIZADA POR R$ 2,5 MILHÕES**

Proprietários: Marcos Costa / Fazenda Sapucaia / Rancho FF

SWEET AS TIME
"FLEA"
POPULAR RESORTFIGURE X SMARTIME BERTIE
HORSE OF THE YEAR
2015 PRCA/AQHA TIE DOWN ROPING
• GANHADORA DE MAIS DE US$ 400.000,00 PELA PRCA
• AQHA WORLD CHAMPION TIE DOWN ROPING OPEN SENIOR 2015 L3
• AQHA RESERVE CHAMPION TIE DOWN ROPING OPEN SENIOR 2015 L2
Proprietário: Sweet Ranch

BEST BOY SAPUCAIA

POPULAR RESORTFIGURE X NU CHEX PLAYGIRL

Ganhador de 373,25 PTS pela ABQM

- Campeão Geração Premiada POP SUPERHORSE 2017 Laço Individual.
- 4 X Campeão All Around Horse POP SUPERHORSE.
- 11 X Campeão Congresso ABQM Laço Individual.
- 7 X Campeão Nacional ABQM Laço Individual.
- 9 X Campeão Copa dos Campeões ABQM - Laço Individual.

Proprietário: Thiago Clausen

RELAÇÃO DE ANIMAIS | QUARTO DE MILHA

	NOME	S	PELAGEM	NASC.	PAI	MÃE	VENDEDOR
01	SPOOKTACULAR DANCER (EMBRIÃO)	F	PALOMINO	14/02/07	SMART SPOOK	SHINING DANCER	VPJ PECUÁRIA
02	GONEWITHTHETIMES (EMBRIÃO)	F	ROSILHO	17/04/16	ONE TIME PEPTO	RUBY BAGONIA	VPJ PECUÁRIA
03	GONNA BE CHEX HMB (EMBRIÃO)	F	ZAINO	22/09/15	WITH ALL PROBABILITY	ANITA CHEX	VPJ PECUÁRIA
04	LAFAYETTE BOY	F	PALOMINO	21/10/15	GUNNER BOY	SPARKLIN STARLITE	VPJ PECUÁRIA
05	SHINNING ON CHEXY	F	BAIO	25/10/19	SHINNING BEAVER MA	HELLO CHEXY	VPJ PECUÁRIA
06	ANITTA BEAVER	F	BAIO	17/11/17	SHINNING BEAVER MA	DOLLY SHADY APOLO	VPJ PECUÁRIA
07	VPJ PATRIOT POP - 50%	M	TORDILHO	14/10/21	POPULAR RESORTFIGURE	SWEET LASSIE	VPJ PECUÁRIA
08	VPJ WHITE FACE POP	F	PALOMINO	01/07/24	POPULAR RESORTFIGURE	LAFAYETTE BOY	VPJ PECUÁRIA
09	VPJ SIX POP	F	ALAZÃO	03/07/22	POPULAR RESORTFIGURE	A SHINING SIXTY SIX	VPJ PECUÁRIA
10	VPJ GRACE POP	F	PALOMINO	25/08/22	POPULAR RESORTFIGURE	SHINNING ON CHEXY	VPJ PECUÁRIA
11	VPJ CORAL POP	F	CASTANHO	27/11/22	POPULAR RESORTFIGURE	VPJ BLESSED HEART	VPJ PECUÁRIA
12	VPJ MISTICA POP	F	TORDILHO	19/11/22	POPULAR RESORTFIGURE	BLACK GUN CHEX APF	VPJ PECUÁRIA
14	VPJ DELEGATA POP	F	CASTANHO	13/10/22	POPULAR RESORTFIGURE	A LITTLE QUEEN	VPJ PECUÁRIA
15	VPJ STREGA POP	F	ROSILHO	28/12/22	POPULAR RESORTFIGURE	PEPTO CAT CIELO	VPJ PECUÁRIA
16	VPJ NEVASKA POP	F	CASTANHO	12/07/22	POPULAR RESORTFIGURE	NEVASKA SILVER WILD	VPJ PECUÁRIA
17	VPJ MANDALA POP	F	CASTANHO	01/07/19	POPULAR RESORTFIGURE	MISS MAKIN LIL JÁ	VPJ PECUÁRIA
18	VPJ SPLASH POP	M	PALOMINO	09/08/22	POPULAR RESORTFIGURE	SMOKING STEP	VPJ PECUÁRIA
19	VPJ POP SMOKING STEP	M	BAIO	15/12/22	POPULAR RESORTFIGURE	SMOKING STEP	VPJ PECUÁRIA
20	VPJ TRAIL BOSS POP	M	ALAZÃO	13/12/21	POPULAR RESORTFIGURE	PREMIUM SHINE MA	VPJ PECUÁRIA
21	METALLIC SAN CAT	M	ALAZÃO	14/12/22	METALLIC CAT	SWEET LASSIE	VPJ PECUÁRIA/AGROP. HRF
22	VPJ SHINE OUT POP	F	ALAZÃO	03/12/22	SHINERS LENA CHEX	VPJ BLACKED OUT POP	VPJ PECUÁRIA
23	MAGHIC LENA CHEX	F	BAIO	10/09/22	SHINERS LENA CHEX	WILY SPARK TLM	VPJ PECUÁRIA
24	NIKITA PATRON 4V	F	BAIO	26/09/21	DUAL PATRON	MISS CIELO DUN IT	VPJ PECUÁRIA
25	PRINCESS RIVER KID	F	PALOMINO	28/10/19	SHINERS LENA CHEX	GOLDEN DUN IT	VPJ PECUÁRIA
26	WV SWEET HEAVENS	F	ROSILHO	25/11/14	HEAVENS LITTLE LENA	SWEET ROOSTERS JIBF	VPJ PECUÁRIA
27	AMANDAS TIME (EMBRIÃO)	F	ROSILHO	01/01/14	ONE TIME PEPTO	STYLISH AMANDA	AGROPECUARIA 3G
28	SORT OF POPULAR (EMBRIÃO)	F	ALAZÃO	01/01/07	POPULAR RESORTFIGURE	RR QUICK BERNICE	FAZENDA SAPUCAIA/MARCOS COSTA
29	LITLE CAT SUCESS MVO (EMBRIÃO)	F	ALAZÃO	02/09/15	POPULAR RESORTFIGURE	ROSU CAT	GUSTAVO BERTOCCO
30	ANITA CHEX (EMBRIÃO)	F	ZAINO	05/10/07	TRINKED CODY CHEX	SKENNING	HARAS MONTE BELO
31	SHINERS DIAMOND JILL (EMBRIÃO)	F	ALAZÃO	10/01/00	SHINING SPARK	ZANS DIAMOND JACKIE	HARAS WV
32	ITS ALL ABOUT SPOOKY (EMBRIÃO)	F	ROSILHO	01/04/11	ONE TIME PEPTO	SAN STARLIGHT	MARCUS FERRARI
33	SHINING JULIET (EMBRIÃO)	F	PALOMINO	13/04/06	SHINING SPARK	JEWEL IN THE NIGHT	MARCUS FERRARI/GIACOMINI RANCH
34	SMOKIN SHOW GIRL (EMBRIÃO)	F	PALOMINO	27/02/11	COLONELS SMOKING GUN	GOOD TIME SHOW GIRL	RANCHO ONÇA PARDA
35	STARS N BOON	F	ALAZÃO	09/02/06	PEPTOBOONSMAL	SMART STARLIGHT	AGROPECUARIA HRF
36	CRISTAL GREEN MDP	F	CASTANHO	16/09/22	PILGREEN DUN IT	KITTY SHINES MY STEP	EDUARDO PERES
37	MISS CAT POP FGM	F	ALAZÃO	31/12/22	METALLIC CAT	VPJ VENDETA POP	FERNANDO MATIELO
38	LACED WITH PEPTO	F	ROSILHO	09/04/08	PEPTOBOONSMAL	LENAS LACE MOON	HARAS 3 MARIAS
39	CHERRYKEE HICKORY CAT	M	ROSILHO	17/02/23	DOC'S HICKORY	METALLIC CHERREYKEE	HARAS 3 MARIAS
40	JAZZY JAY CAT PATRON	F	CASTANHO	08/07/23	METALLIC CAT	VPJ VENDETA POP	HARAS IMPERIO
41	NOLA GREEN DUNIT HMB	F	LOBUNO	19/09/22	PILGREEN DUN IT	WATERMELON COOKIE	HARAS MONTE BELO
42	SHINE MAGNUM	M	ALAZÃO	03/10/22	SHINE ON LINE	ALPHA MAGNUM BOON	HARAS WV
43	GAYA POP JAZZ HSI	F	ALAZÃO	03/10/14	POPULAR RESORTFIGURE	SELENE JAZZ HDA	LAERCIO BERGAMASCO
44	LENA'S SILVER BULLET	F	TORDILHO	09/12/19	SHINERS LENA CHEX	PRINCESS POP GUN R3G	NF RANCH
45	STEP ON STARLIGHT	F	PALOMINO	06/03/07	WIMPYS LITTLE STEP	STARLIGHTS JOYCE	RANCHO ONÇA PARDA
46	MISS DUAL TICKET KQ	F	BAIO	20/12/18	DUAL SPARK	PROBABLY A HOTTICKET	RANCHO PRZ
47	METALLICA BLUE YM	F	ROSILHO	12/09/19	BLUE BAYOU BOON	BLUEMETAL	SUN VALLEY RANCH
48	ROYAL MONEYPATRON 4V	F	BAIO	04/07/23	DUAL PATRON	PENNY MONEY POPGUN	VIESTI RANCH

QUARTO DE MILHA

Lote **01**

SPOOKTACULAR DANCER (EMBRIÃO)

P323072 • FÊMEA • PALOMINO • 14/02/07 | VPJ PECUÁRIA

CLIQUE PARA VER O VÍDEO DO ANIMAL

SMART SPOOK	SMART CHIC OLENA	SMART LITTLE LENA
		GAY SUGAR CHIC
	SUGARPLUM SPOOK	GRAYS STARLIGHT
		GRINGA SUG
SHINING DANCER	SHINING SPARK	GENUINE DOC
		DIAMONDS SPARKLE
	GUN DANCER	JOHN GUN
		JESSI

A: EMBRIÃO A SER EFETIVADO COM POP SUPERHORSE
B: EMBRIÃO A SER EFETIVADO COM GUNNATRASHYA
C: EMBRIÃO A SER EFETIVADO COM SPOOKS GOTTA WHIZ
D: EMBRIÃO A SER EFETIVADO COM GALLO DEL CIELO
E: EMBRIÃO A SER EFETIVADO COM AMERICANNEXTPOPGUN
F: EMBRIÃO A SER EFETIVADO COM THE DARKK SIDE

Importada ! SUPER CAMPEÃ NAS PISTAS AMERICANAS!
Pontuada pela AQHA com 333 pontos em 9 modalidades.
Sendo Superior em Laço Cabeça e Laço Pé pela AQHA.
Registro de Mérito nas Classes Aberta e Amador pela AQHA.
Res.Campeã AQHA High-Point/15 Laço Pé (Ab.Senior L3), Res.-Campeã AQHA High- Point/15 Laço Pé (Ab.Senior L2), 4º lugar AQHA High-Point All Around (Ab.Senior), finalista Campeonato Mundial AQHA/15 Breakaway Roping (Amador L2), etc.

Seu Pai SMART SPOOK foi NRHA Hall of Fame.
Ganhador de U$405.080,00 em Rédeas. Campeão do NRHA Open Futurity, Campeão do NRHA Open Derby, Campeão Mundial AQHA em Rédeas (Aberta Junior), Bicampeão do NRHA Open Congress, etc.
Produtor de U$8.620.000,00, 6º Melhor Reprodutor de todos os tempos em Rédeas pela NRHA, com destaque para:
PATRIOT, U$835.002,00, Campeão do TRFAM Million Dollar Competition, Co-Campeão do NRBC Open Derby, etc.;
CUSTOM SPOOK, U$247.076,00, 4º lugar no NRHA Open Futurity, Campeão do Cactus Classic Reining Open Derby, etc.;
SHINE N SPOOK, U$231.871,00, Co-Campeão do NRHA Open Futurity, Res.Campeão Mundial AQHA em Rédeas (Aberta Junior), etc.

Sua Mãe SHINING DANCER, possui 102 pontos na AQHA, Somando U$20.184,00 em WCH.
Sendo, 7º lugar no NRCHA Limited Open Futurity, finalista do NRCHA Open Futurity, Res.Campeã do Texas RCH Circle Y Limited Open Derby, 4º lugar no Texas RCH Circle Y Open Derby, 7º lugar no Campeonato Mundial AQHA em Performance Halter (Aberta-Égua), Top 10 no Campeonato Mundial NRCHA Open Two-Rein, etc.
Produtora de U$148.570,00 em Rédeas e Laço, com destaque para:
-SPOOK DANCE, ganhador de U$41.237,00 em Rédeas. Co-Res.Campeão do NRBC Limited Open Derby, 5º lugar no NRHA Intermediate Open Futurity, etc.
-DANCER NIC, ganhador de U$32.550,00 em Rédeas. Co-Campeã das Preliminares do NRBC Non- Pro Derby, Top 10 NRBC Non-Pro Derby, Campeã do Tulsa Reining Classic Non-Pro Derby, etc.

QUARTO DE MILHA

Lote **02**

GONEWITHTHETIMES (EMBRIÃO)

P287905 • FÊMEA • ROSILHO • 17/04/16 | VPJ PECUÁRIA

CLIQUE PARA VER O VÍDEO DO ANIMAL

27º LEILÃO VPJ GENÉTICA
ABERDEEN ANGUS • BRANGUS
QUARTO DE MILHA • ULTRABLACK

ONE TIME PEPTO	PEPTOBOONSMAL	PEPPY SAN BADGER
		ROYAL BLUE BOON
	ONE TIME SOON	SMART LITTLE LENA
		UNO PRINCESS
RUBY BAGONIA	PEPPY SAN BADGER	MR SAN PEPPY
		SUGAR BADGER
	PLAYBOYS RUBY	FRECKLES PLAYBOY
		LENACHICK

A: EMBRIÃO A SER EFETIVADO COM POP SUPERHORSE
B: EMBRIÃO A SER EFETIVADO COM THE DARKK SIDE
C: EMBRIÃO A SER EFETIVADO COM PRIDE AND JOYY
D: EMBRIÃO A SER EFETIVADO COM LIL JOE CASH

Produtora de:
- FRITZ WITH TIME SKY, pontuado ABQM, Res. Campeão do 44º Potro do Futuro da Raça Quarto de Milha - Laço Cabeça Potro do Futuro - Jovem - 18 anos ou menos – Castrado.
- SHINERS RUBY SKY, pontuada ABQM, top 5 da 2ª EDIÇÃO SEMANA PRUDENTINA DO CAVALO DE TRABALHO – Aberta - Laço Cabeça Potro do Futuro - Profissional – Light.

Pai: ONE TIME PEPTO: Ganhador de U$331.097,00 em Apartação. Campeão do NCHA Open Super Stakes, etc. Produtor de +U$22.740.860,00 em Apartação, WCH, Rédeas e Laço, sendo o 3º melhor reprodutor de todos os tempos em WCH pela NRCHA e 11º Melhor Reprodutor de todos os tempos em Apartação pela NCHA. Pai de destaques como: ONE TIME ROYALTY, U$447.543,00, Campeão do NCHA Open Futurity, etc.; RUBYS RADAR, U$294.439,00, Campeão do TRFAM Open Fence Challenge, etc.; ONE TIME CHOICE, U$289.296,00, Bicampeã Mundial em Apartação pela NCHA, etc. Avô materno de ganhadores de +U$7.500.000,00 em Apartação e WCH. No Brasil seus filhos somam 818,75 pontos na ABQM em 12 modalidades.

Mãe: RUBY BAGONIA: Ganhadora de U$114.255,00. Campeã do Bonanza Non-Pro Derby, Campeã do Steamboat Spring Non-Pro Derby, Campeã do Memphis 4YO Non-Pro Futurity, Res.Campeã do Abilene Spectacular Non-Pro Derby, etc. Produtora de +U$917.301,00 em Apartação e WCH, destacando:
- RUBYS RADAR, U$294.439,00 em WCH. Campeão do TRFAM Cow Horse Open Challenge, Res.Campeão do NRCHA World's Greatest Horseman, 3º lugar no NRCHA World's Greatest Horseman, etc.
- ARC RUBY PLAYGUNIA, U$207.186,00. Top 10 no NCHA Open Classic/Challenge, etc.
- METALLIC DRIFTER, U$178.791,00 em Apartação. Campeão do Bonanza Open Classic, etc.
- RUBY DUECE, U$111.773,00. Top 10 no NCHA Open Futurity, etc.
- BAGGY SHORTS, U$42.664,00. Res.Campeão do PCCHA U$10k Novice.
No Brasil produziu ARC LITTLE BAGONIA, pontuada ABQM, 6ºL da 1ª Etapa do 5° Camp. Catarinense de Laço Comprido - Aberta

POP SUPERHORSE

THE DARKK SIDE

PRIDE AND JOYY

SHINNING BEAVER MA

QUARTO DE MILHA

Lote **03**

GONNA BE CHEX HMB (EMBRIÃO)

P227399 • FÊMEA • ZAINO • 22/09/15 | VPJ PECUÁRIA

CLIQUE PARA VER O VÍDEO DO ANIMAL

27ª LEILÃO

GENÉTICA
ABERDEEN ANGUS • BRANGUS
QUARTO DE MILHA • ULTRABLACK

WITH ALL PROBABILITY	TARIS CATALYST	DOC TARI
		MINNICK'S GOLDIE
	JACK E ELEVEN	ZAN PARR JACK
		AV ELEVEN
ANITA CHEX	TRINKET CODY CHEX	TOPSAIL CODY
		TRINKET CHEX
	SKENNING	MELODYS DUN IT
		SANTALINA CODY FF

*GENÉTICA DE LAÇO

A: EMBRIÃO A SER EFETIVADO COM POP SUPERHORSE

B: EMBRIÃO A SER EFETIVADO COM THE DARKK SIDE

C: EMBRIÃO A SER EFETIVADO COM PRIDE AND JOYY

D: EMBRIÃO A SER EFETIVADO COM SHINNING BEAVER MA

GENÉTICA E RESULTADO EM UMA SUPER ATLETA!
Ganhadora de 32,75 pontos ABQM foi:
- Campeã Nacional ABQM Laço Pé Amador.
- 3ºL Copa dos Campeões ABQM Laço Pé Amador.
- 4ºL Campeonato Nacional ABQM Laço Pé Aberta.
- 4ºL Elite Quarto de Milha Laço Pé Derby Aberta.
- Produtora de 22 pontos pela ABQM.

Seu pai WITH ALL PROBABILITY é o maior ganhador da história do Laço nos Estados Unidos, com 2.150 pts AQHA!
Superior em 6 modalidades: Team Roping Heeling; Team Roping Heading; Tie-Down Roping; Working Cow Horse; Reining e Halter.
Produtor de 6 Filhos Campeões Mundiais, 7 Filhos Reservados Campeões Mundiais, que somam U$ 376.249,00 e 7.722 pts AQHA, com Destaque para:
- WITH ALL EYES ON ME, U$ 34.687,00 em ganhos e 464,5 pts AQHA. Campeão Mundial AQHA Junior Heading Horse.
- RIGHT PROBABLY KNOT, U$ 11.170,00 em ganhos e 172 pts AQHA. Campeão Mundial AQHA Junior Heading Horse.
- PROBABILITYS TURF, U$ 9.036,00 em ganhos e 31,5 pts AQHA. Campeão Mundial AQHA Junior Heading Horse.
No Brasil sua produção já soma 548 pts ABQM.

Sua mãe ANITA CHEX, detém 73,5 pontos pela ABQM.
Registro de Mérito Classe Aberta; Laço Cabeça-Aberta; Laço Pé-Aberta.
Melhor animal de Laço Técnico em 2012. Sendo:
- Campeã Copa dos Campeões ABQM 2012 Laço Pé Aberta Light.
- Campeã Nacional ABQM 2012 Laço Cabeça Aberta Jr.
- Campeã Potro do Futuro Ph Eventos 2011 Laço Pé Aberta.
- Campeã Potro do Futuro ABQM 2011 Laço Pé Aberta.
- Res. Campeã Nacional ABQM 2013 Laço Cabeça Aberta Jr.
- Res. Campeã Copa dos Campeões ABQM 2012 Laço Cabeça Aberta.
Produtora de diversos campeões que somam 517,50 pts ABQM, com destaque para:
-GONNA BE CHEX HMB, 32,75 pontos pela ABQM, Campeã Nacional ABQM Laço Pé Amador Master
-CHIEF STARBUCK CHEX, 181 pontos pela ABQM, Campeão Nacional ABQM Laço Pé, 4x Campeão Congresso ABQM Laço Pé, 6x Campeão Copa dos Campeões ABQM Laço Pé.
-BLACK TICKET KQ, 85,5 pontos pela ABQM, Campeão Potro do Futuro ABQM, 2x Campeão Nacional ABQM.

QUARTO DE MILHA

Lote **04**

LAFAYETTE BOY

CLIQUE PARA VER O VÍDEO DO ANIMAL

27º LEILÃO VPJ GENÉTICA
ABERDEEN ANGUS • BRANGUS
QUARTO DE MILHA • ULTRABLACK

P225840 • FÊMEA • PALOMINO • 21/10/15 | VPJ PECUÁRIA

GUNNER BOY	COLONELS SMOKING GUN	COLONELFOURFRECKLE
		KATIE GUN
	KAT JORDAN	NU CHEX TO CASH
		PLAYMATE BY CHIC
SPARKLIN STARLITE	SHINING SPARK	GENUINE DOC
		DIAMONDS SPARKLE
	STARLITE BELLADONNA	GRAYS STARLIGHT
		HOTROD VANDY

ACASALAMENTO COMPROVADO NAS PISTAS: GUNNER BOY X SPARKLIN STARLITE

DOADORA DE EMBRIÕES

Pai: GUNNER BOY: Importado no ventre. Hall da Fama da ANCR. Treinado no Brasil, foi enviado aos EUA, faturando U$99.366,00 em prêmios, sendo Campeão do NRHA L1 e L2 Open Futurities, Res.Campeão do NRHA L3 Open Futurity e 7º lugar no NRHA L4 Open Futurity 4. No Brasil tornou-se um dos maiores reprodutores em rédeas do país, foi o melhor Reprodutor ANCR 2014/2015; 2º melhor produtor ANCR 2018/2019 além de conquistar ABQM Awards Melhor Reprodutor de Rédeas em 2015. Seus filhos somam R$ 476.627,68 pela ANCR e 1.078,50 pts. pela ABQM em 14 modalidades. Destacando:

- MISTER SMART BOY, 134,25 pts. ABQM. Campeão XLI Potro do Futuro Raça QM Araçatuba L. Cabeça Potro do Futuro Amador 19 anos ou mais.
- CHARM GUNNER HY, 119,75 pts. ABQM. 1°L da 4ª Etapa do 10° Campeonato NTRMS Ranch Sorting Amador 19 anos ou mais.
- JOIA LADY BOY, 56 pts. ABQM. Res. Campeã do 44º Campeonato Nacional ABQM ANLI Handcap Aberto.
- MELODYS GUNNER BOY, 55,75 pts. ABQM. Campeão do 33º Congresso ABQM Ranch Sorting Aberta Júnior.
- GUNNA DUN IT, R$ 45.050,00 ANCR e 14 pts. ABQM. 1º Nível 4 Potro do Futuro ANCR 2015 Aberta.
- GUNNER SPOOK, R$ 92.192,88 ANCR e 6,5 pts. ABQM. 1º Nível 3 1ª Etapa do Campeonato Castelo Branco de Rédeas 2019/2020 Aberta.

Mãe: SPARKLIN STARLITE: Importada. Produtora de 21 pts ABQM, além de R$11.900,00 pela ANCR. Destaque para:

- OTTO BOY, 17,50 pts. ABQM. 3º lugar na Copa dos Campeões ABQM/23 em Team Penning (Ab.Feminino), etc.
- GUNNER STARLITE, R$11.900,00 em Rédeas pela ANCR. Bicampeão do Campeonato Nacional de Rédeas ANCR/19 (Aberta N3 e N4), etc.

É filha do SHINING SPARK: Ganhador de U$62.674,00 em Rédeas. Campeão Mundial AQHA em Rédeas, Campeão do NRHA Open Derby, etc. NRHA Hall Of Fame. Produtor de +U$10.550.000,00, sendo o 4º Melhor reprodutor de todos os tempos pela NRCHA (Foi o número 1 por 13 anos) e 12º melhor reprodutor de todos os tempos em Rédeas pela NRHA. Reprodutor Nº1 de todos os tempos pela AQHA em provas Western, sendo pai de animais que somam 38.145 pontos. Destaque também como avô materno, tendo suas filhas, produzido +U$30.000.000,00. No Brasil produziu campeões que somam 497,50 pontos pela ABQM, além de R$ 46.625,00 em ganhos pela ANCR. Destacando:

- SPARKLING JACKIE, 300,25 pts. ABQM. Campeã da 10° Copa dos Campões da Raça Quarto de Milha – Aberta - Laço Pé - Profissional – Light;
- SHINERS BEST YET, 98,25 pts. ABQM. Campeã do 37º Campeonato Nacional da Raça Quarto de Milha 2014 - Laço Cabeça - Amador – Light;
- SHINERS PLAY PET, 42 pts. ABQM. Campeão do 4º Congresso Goiano de Laço AGQM 2014 - Laço Pé – Aberta - Senior.

QUARTO DE MILHA

Lote **05**

CLIQUE PARA VER O VÍDEO DO ANIMAL

27ª LEILÃO VPJ GENÉTICA
ABERDEEN ANGUS • BRANGUS
QUARTO DE MILHA • ULTRABLACK

SHINNING ON CHEXY

P316325 • FÊMEA • BAIO • 25/10/19 | VPJ PECUÁRIA

SHINNING BEAVER MA	STEPS LITTLE SPARK	SHINING SPARK
		STEPS LITTLE REMEDY
	BEAVERLENA	BEAVER SAN BADGER
		MAJESTIC LENA
HELLO CHEXY	JACS ELECTRIC SPARK	SHINING SPARK
		MISS HELLO HOLLYWOOD
	CHEXY DUN IT	HOLLYWOOD DUN IT
		CHEXY ONE

*GENÉTICA DE LAÇO

CRUZAMENTO FECHADO EM LAÇO: SHINNING BEAVER MA NA SUPER CAMPEÃ HELLO CHEXY

EM CAMPANHA DE LAÇO INDIVIDUAL E LAÇO CABEÇA

PONTUADA PELA ABQM!
EM SUA PRIMEIRA PROVA FOI: - 5º LUGAR NACIONAL ABQM 2024 - LAÇO INDIVIDUAL TÉCNICO ABERTA JUNIOR

Seu pai **SHINNING BEAVER MA** possui 317 pontos pela ABQM, Registro de Mérito Superior aberta, foi:

- 8x Campeão Nacional ABQM Laço Pé ou Cabeça
- 7x Campeão Congresso ABQM Laço Pé ou Cabeça
- 8x Campeão Copa dos Campeões ABQM Laço Pé ou Cabeça
- Produtor 1599,5 pontos pela ABQM, destacando:
- SHINNING CANDY MA, 435 pontos ABQM. Foi 4x Campeão PF ABQM, 15x Campeão Nacional ABQM, 15x Campeão Congresso ABQM, 10x Campeão Copa dos Campeões ABQM.
- DENTON BEAVER TG, 146.25 pts ABQM. Foi 2x Campeão Nacional ABQM, 2x Campeão Congresso ABQM, 2x Campeão Copa dos Campeões ABQM.
- HUANDA TG, 134 pts ABQM. Foi 4x Campeã Semana Prudentina do Cavalo, 1x Campeã Nacional ABQM, 2x Campeã Congresso ABQM.

Mãe: HELLO CHEXY: Importada. Ganhadora de U$7.624,00 e 165,50 pontos na AQHA em Laço Cabeça, Laço Pé, Laço Individual e Conformação. Superior em Laço Cabeça pela AQHA. Campeã Mundial AQHA em Laço Pé (Amador L2); Res. Campeã Mundial AQHA em Laço Cabeça (Ab.Junior L2), etc. No Brasil conquistou 35 pts. pela ABQM e RMT na Classe Amador. Foi:
- Campeã do 28° Congresso Brasileiro da Raça Quarto de Milha 2018
- Laço Cabeça - Aberta - Sênior.
- Res. Campeã do 41º Campeonato Nacional da Raça Quarto de Milha
- Laço Cabeça - Amador - Light.
- Res. Campeã do 36° Show Oficial AQHA - Campeonato Nacional 2018 - Laço Cabeça - Amador - 19 anos ou mais.
- Res. Campeã do 35º Show Oficial - AQHA - Congresso Brasileiro 2018 - Laço Cabeça - Aberta - Sênior.

Produtora de 23 pontos pela ABQM, destacando:
- SMART SHINNING CHEXY, 20 pts. ABQM. 3ºL do 47º Campeoanto Nacional da Raça Quarto de Milha - Laço Cabeça - Amador – Light.
- SHINNING ON CHEXY, (acima).

QUARTO DE MILHA

Lote **06**

CLIQUE PARA VER O VÍDEO DO ANIMAL

27ª LEILÃO VPJ GENÉTICA
ABERDEEN ANGUS • BRANGUS
QUARTO DE MILHA • ULTRABLACK

ANITTA BEAVER

P292811 • FÊMEA • BAIO • 17/11/17 | VPJ PECUÁRIA

SHINNING BEAVER MA	STEPS LITTLE SPARK	SHINING SPARK
		STEPS LITTLE REMEDY
	BEAVERLENA	BEAVER SAN BADGER
		MAJESTIC LENA
DOLLY SHADY APOLO	EF SHADY TOE	SHADY LEO
		DRI LARK SHINING
	MEXICANA TUFF BARS	HERCULES JJM
		ANNIE PRISEYMILK DM

*GENÉTICA DE LAÇO

FILHA DO CRAQUE SHINNING BEAVER MA
TREINADA EM LAÇO CABEÇA

Seu pai **SHINNING BEAVER MA** possui 317 pontos pela ABQM, Registro de Mérito Superior aberta, foi:

- 8x Campeão Nacional ABQM Laço Pé ou Cabeça
- 7x Campeão Congresso ABQM Laço Pé ou Cabeça
- 8x Campeão Copa dos Campeões ABQM Laço Pé ou Cabeça
- Produtor 1599,5 pontos pela ABQM, destacando:
- SHINNING CANDY MA, 435 pontos ABQM. Foi 4x Campeão PF ABQM, 15x Campeão Nacional ABQM, 15x Campeão Congresso ABQM, 10x Campeão Copa dos Campeões ABQM.
- DENTON BEAVER TG, 146.25 pts ABQM. Foi 2x Campeão Nacional ABQM, 2x Campeão Congresso ABQM, 2x Campeão Copa dos Campeões ABQM.
- HUANDA TG, 134 pts ABQM. Foi 4x Campeã Semana Prudentina do Cavalo, 1x Campeã Nacional ABQM, 2x Campeã Congresso ABQM.

Mãe: DOLLY SHADY APOLO: É filha do EF SHADY TOE: Ganhador de 8 pontos pela ABQM. Consagrou-se:

- Campeão do XV POTRO DO FUTURO TRABALHO 1994 - Rédeas - Amador - 19 anos ou mais.
- Campeão da I ET VII CAMP. PAULISTA 94/95 - Rédeas - Amador - 19 anos ou mais.
- Res. Campeão do V ANCR - POTRO FUTURO DE REDEAS - Rédeas - Amador - 19 anos ou mais.

Produtor de 8,50 pontos pela ABQM e R$ 4.569,00 pelo SGP, destacando:

- DEBBIE SHADY ZAN 3L, 7 pts. ABQM. 3ºL 5ª Etapa 5º Camp. Gaúcho Laço Comprido NSQM 2014 - Laço Comprido Téc - Amador - 19 anos ou mais.
- KZ SHADDY LETOE, 3ºL do Potro do Futuro Fazenda Casimiro de Abreu 2013 - Seis Balizas - Aberta – Livre.
- ARIZONA CODY LEO, R$ 1.900,00 SGP, 4ºL da I Etapa da Copa de Três Tambores Rancho Sanjour - Três Tambores - Aberta – Junior.

NA SEQUÊNCIA, A MELHOR GENÉTICA DE LAÇO DO MUNDO!

FILHOS E FILHAS DO POP SUPERHORSE (LOTES 7 AO LOTE 20)

QUARTO DE MILHA

Lote **07**

CLIQUE PARA VER O VÍDEO DO ANIMAL

27ª LEILÃO VPJ GENÉTICA
ABERDEEN ANGUS • BRANGUS
QUARTO DE MILHA • ULTRABLACK

VPJ PATRIOT POP

P342205 • MACHO • TORDILHO • 14/10/21 | VPJ PECUÁRIA

POPULAR RESORTFIGURE	DUAL PEP	PEPPY SAN BADGER
		MISS DUAL DOC
	BAR J JACKIE	ZAN PARR JACK
		BAR J BABY DOLL
SWEET LASSIE	ANJIN SAN	SANJAY
		BLOSSOM GOLD
	LITTLE LASSIE	BILLY'S GAMAY
		LASSIE BADGE

*GENÉTICA DE LAÇO

FUTURO GARANHÃO! CRUZAMENTO FECHADO EM LAÇO
ÚLTIMO FILHO DA MAIOR GANHADORA DE TODOS OS TEMPOS: SWEET LASSIE

DOMADO | PF TRABALHO 2025

Pai: POPULAR RESORTFIGURE: fez história no Brasil e nos EUA, tanto competindo quanto produzindo campeões de laço.
- Nos EUA foi 2002 AQHA SUPERHORSE; 2002 AQHA World Champion Heading, Heeling, Tie Down Roping.
- Único garanhão da história a produzir 3 'Horse Of The Year' pela PRCA. (Lollipop, Paraguaia, Flea)
- Produziu mais de U$ 3 milhões pela PRCA.
- Produtor de US$ 247.327,00 e 1000 pts pela AQHA
- 2017,2018,2021,2022, 2023- Melhor Garanhão ABQM AWARDS - Laço Individual Técnico.
- 2018,2019,2022, 2023 -Melhor Garanhão ABQM AWARDS - Laço Individual Cronômetro.
- 2021-Melhor Garanhão ABQM AWARDS – Breakway Roping.
- 2022-Melhor Garanhão ABQM AWARDS – Laço Pé

Com apenas 8 gerações em pista seus filhos somam mais de R$ 2.414.362,97 e 3.923 pontos RMT na ABQM, sendo:
- 24 Campeões Potro do Futuro ABQM e 22 Res. Campeões Potro do Futuro ABQM.
- 22 Campeões Potro do Futuro de outras associações e 26 Res. Campeões Potro do Futuro de outras associações.
- 37 Campeões Nacionais ABQM e 43 Res. Campeões Nacionais ABQM.
- 38 Campeões Congresso ABQM e 34 Res. Campeões Congresso ABQM.
- 22 Campeões Copa dos Campeões ABQM e 21 Res. Campeões Copa dos Campeões ABQM.
- 9 Campeões Derby ABQM.

Sua mãe SWEET LASSIE é a maior ganhadora de Laço Individual Técnico de todos os tempos. Possui 181,5 pontos pela ABQM. Foi:
• 7x Campeã do congresso ABQM e 4x vice Campeã do Congresso ABQM.
• 6x Campeã Nacional da ABQM e 2x vice Campeã Nacional ABQM.
• 2x Campeã copa dos campeões ABQM e 1x vice Campeã copa dos campeões ABQM.
• 7x Campeã show AQHA e 6x vice Campeã show AQHA.
• 1x Campeã Latin american.

Produtora de 128,75 pontos pela ABQM. Com destaques para:
• VPJ ALL BLACK WILD, 63 pts ABQM. Campeã do I Circuito NCAMQM de Vaquejada Aberta Derby.
• VPJ POP A TOP, 30,75 pts ABQM. Campeão Copa dos Campeões Laço Individual Téc Aberta.
• VPJ SAN POP, 18,25 pts ABQM. Campeão Nacional ABQM Laço em Dupla Profissional.

QUARTO DE MILHA

Lote **08**

CLIQUE PARA VER O VÍDEO DO ANIMAL

27ª LEILÃO VPJ GENÉTICA
ABERDEEN ANGUS • BRANGUS
QUARTO DE MILHA • ULTRABLACK

VPJ WHITE FACE POP

EM ANDAMENTO • FÊMEA • PALOMINO • 01/07/24 | VPJ PECUÁRIA

POPULAR RESORTFIGURE	DUAL PEP	PEPPY SAN BADGER
		MISS DUAL DOC
	BAR J JACKIE	ZAN PARR JACK
		BAR J BABY DOLL
LAFAYETTE BOY	GUNNER BOY	COLONELS SMOKING GUN
		KAT JORDAN
	SPARKLIN STARLITE	SHINING SPARK
		STARLITE BELLADONNA

*GENÉTICA DE LAÇO

RARIDADE! FILHA DO POP SUPERHORSE EXÓTICA E PERFEITA!

PF TRABALHO 2028

Pai: POPULAR RESORTFIGURE: fez história no Brasil e nos EUA, tanto competindo quanto produzindo campeões de laço.
- Nos EUA foi 2002 AQHA SUPERHORSE; 2002 AQHA World Champion Heading, Heeling, Tie Down Roping.
- Único garanhão da história a produzir 3 'Horse Of The Year' pela PRCA. (Lollipop, Paraguaia, Flea)
- Produziu mais de U$ 3 milhões pela PRCA.
- Produtor de US$ 247.327,00 e 1000 pts pela AQHA
- 2017,2018,2021,2022, 2023- Melhor Garanhão ABQM AWARDS - Laço Individual Técnico.
- 2018,2019,2022, 2023 -Melhor Garanhão ABQM AWARDS - Laço Individual Cronômetro.
- 2021-Melhor Garanhão ABQM AWARDS – Breakway Roping.
- 2022-Melhor Garanhão ABQM AWARDS – Laço Pé

Com apenas 8 gerações em pista seus filhos somam mais de R$ 2.414.362,97 e 3.923 pontos RMT na ABQM, sendo:
- 24 Campeões Potro do Futuro ABQM e 22 Res. Campeões Potro do Futuro ABQM.
- 22 Campeões Potro do Futuro de outras associações e 26 Res. Campeões Potro do Futuro de outras associações.
- 37 Campeões Nacionais ABQM e 43 Res. Campeões Nacionais ABQM.
- 38 Campeões Congresso ABQM e 34 Res. Campeões Congresso ABQM.
- 22 Campeões Copa dos Campeões ABQM e 21 Res. Campeões Copa dos Campeões ABQM.
- 9 Campeões Derby ABQM.

Mãe: LAFAYETTE BOY: É filha do GUNNER BOY:Hall da Fama da ANCR. Treinado no Brasil, foi enviado aos EUA, faturando U$99.366,00 em prêmios, sendo Campeão do NRHA L1 e L2 Open Futurities, Res.Campeão do NRHA L3 Open Futurity e 7º lugar no NRHA L4 Open Futurity 4. No Brasil tornou-se um dos maiores reprodutores em rédeas do país, foi o melhor Reprodutor ANCR 2014/2015; 2º melhor produtor ANCR 2018/2019 além de conquistar ABQM Awards Melhor Reprodutor de Rédeas em 2015. Seus filhos somam R$ 476.627,68 pela ANCR e 1.078,50 pts. pela ABQM em 14 modalidades. Destacando:
- MISTER SMART BOY, 134,25 pts. ABQM. Campeão XLI Potro do Futuro Raça QM Araçatuba - L. Cabeça Potro do Futuro - Amador - 19 anos ou mais.
- CHARM GUNNER HY, 119,75 pts. ABQM. 1°L da 4ª Etapa do 10° Campeonato NTRMS - Ranch Sorting - Amador - 19 anos ou mais.
- JOIA LADY BOY, 56 pts. ABQM. Res. Campeã do 44º Campeonato Nacional da Raça Quarto de Milha - ANLI Handcap Aberto.
- MELODYS GUNNER BOY, 55,75 pts. ABQM. Campeão do 33º Congresso Brasileiro da Raça Quarto de Milha - Ranch Sorting - Aberta – Júnior.
- GUNNA DUN IT, R$ 45.050,00 ANCR e 14 pts. ABQM. 1º Nível 4 - Potro do Futuro ANCR 2015 - Aberta.
- GUNNER SPOOK, R$ 92.192,88 ANCR e 6,5 pts. ABQM. 1º Nível 3 - 1ª Etapa do Campeonato Castelo Branco de Rédeas 2019/2020 - Aberta.

QUARTO DE MILHA

Lote 09

CLIQUE PARA VER O VÍDEO DO ANIMAL

27º LEILÃO VPJ GENÉTICA
ABERDEEN ANGUS • BRANGUS
QUARTO DE MILHA • ULTRABLACK

VPJ SIX POP

P367256 • FÊMEA • ALAZÃO • 03/07/22 | VPJ PECUÁRIA

POPULAR RESORTFIGURE	DUAL PEP	PEPPY SAN BADGER
		MISS DUAL DOC
	BAR J JACKIE	ZAN PARR JACK
		BAR J BABY DOLL
A SHINING SIXTY SIX	INFERNO SIXTY SIX	GUNNATRASHYA
		SNIP O GUN
	A SHINING STARLET	SHINING SPARK
		A SPECIAL STARLET

*GENÉTICA DE LAÇO

ACASALAMENTO MODERNO: POP SUPERHORSE X INFERNO SIXTY SIX

INÍCIO DE DOMA | PF TRABALHO 2026

Pai: POPULAR RESORTFIGURE: fez história no Brasil e nos EUA, tanto competindo quanto produzindo campeões de laço.
- Nos EUA foi 2002 AQHA SUPERHORSE; 2002 AQHA World Champion Heading, Heeling, Tie Down Roping.
- Único garanhão da história a produzir 3 'Horse Of The Year' pela PRCA. (Lollipop, Paraguaia, Flea)
- Produziu mais de U$ 3 milhões pela PRCA.
- Produtor de US$ 247.327,00 e 1000 pts pela AQHA
- 2017,2018,2021,2022, 2023- Melhor Garanhão ABQM AWARDS - Laço Individual Técnico.
- 2018,2019,2022, 2023 -Melhor Garanhão ABQM AWARDS - Laço Individual Cronômetro.
- 2021-Melhor Garanhão ABQM AWARDS – Breakway Roping.
- 2022-Melhor Garanhão ABQM AWARDS – Laço Pé

Com apenas 8 gerações em pista seus filhos somam mais de R$ 2.414.362,97 e 3.923 pontos RMT na ABQM, sendo:
- 24 Campeões Potro do Futuro ABQM e 22 Res. Campeões Potro do Futuro ABQM.
- 22 Campeões Potro do Futuro de outras associações e 26 Res. Campeões Potro do Futuro de outras associações.
- 37 Campeões Nacionais ABQM e 43 Res. Campeões Nacionais ABQM.
- 38 Campeões Congresso ABQM e 34 Res. Campeões Congresso ABQM.
- 22 Campeões Copa dos Campeões ABQM e 21 Res. Campeões Copa dos Campeões ABQM.
- 9 Campeões Derby ABQM.

Mãe: A SHINING SIXTY SIX: Importada. É filha do INFERNO SIXTY SIX: Ganhador de U$208.782,00 em Rédeas. Foi:
- Campeão do Cactus Reining Classic Open Derby.
- Res. Campeão do NRHA Open Futurity.
- Res. Campeão Mundial AQHA em Rédeas (Ab.Junior).
- 3º lugar no High Roller Reining Classic Open Stakes, etc.

Com apenas 04 gerações em pista, já produziu +U$3.170.000,00 em Rédeas, com destaque para:
- INFERNO THIRTY FIVE, U$285.179,00, Res.Campeão do NRHA L4 Open Futurity, Campeão do The Invitational L4 Open Futurity, etc.
- WINDING INFERNO, U$218.038,00, Co-Res.Campeão do NRHA L4 Open Futurity, etc.
- SURPRIZING SIXTY SIX, U$158.858,00, Campeã do NRHA L4 e L3 Non-Pro Futurities, etc.

QUARTO DE MILHA

Lote **10**

CLIQUE PARA VER O VÍDEO DO ANIMAL

27ª LEILÃO VPJ GENÉTICA
ABERDEEN ANGUS • BRANGUS
QUARTO DE MILHA • ULTRABLACK

VPJ GRACE POP

P373025 • FÊMEA • PALOMINO • 25/08/22 | VPJ PECUÁRIA

POPULAR RESORTFIGURE	DUAL PEP	PEPPY SAN BADGER
		MISS DUAL DOC
	BAR J JACKIE	ZAN PARR JACK
		BAR J BABY DOLL
SHINNING ON CHEXY	SHINNING BEAVER MA	STEPS LITTLE SPARK
		BEAVERLENA
	HELLO CHEXY	JACS ELECTRIC SPARK
		CHEXY DUN IT

*GENÉTICA DE LAÇO

CRUZAMENTO FECHADO EM LAÇO: POP SUPERHORSE X SHINNING ON CHEXY

INÍCIO DE DOMA | PF TRABALHO 2026

Pai: POPULAR RESORTFIGURE: fez história no Brasil e nos EUA, tanto competindo quanto produzindo campeões de laço.
• Nos EUA foi 2002 AQHA SUPERHORSE; 2002 AQHA World Champion Heading, Heeling, Tie Down Roping.
• Único garanhão da história a produzir 3 'Horse Of The Year' pela PRCA. (Lollipop, Paraguaia, Flea)
• Produziu mais de U$ 3 milhões pela PRCA.
• Produtor de US$ 247.327,00 e 1000 pts pela AQHA
• 2017,2018,2021,2022, 2023- Melhor Garanhão ABQM AWARDS - Laço Individual Técnico.
• 2018,2019,2022, 2023 -Melhor Garanhão ABQM AWARDS - Laço Individual Cronômetro.
• 2021-Melhor Garanhão ABQM AWARDS – Breakway Roping.
• 2022-Melhor Garanhão ABQM AWARDS – Laço Pé
Com apenas 8 gerações em pista seus filhos somam mais de R$ 2.414.362,97 e 3.923 pontos RMT na ABQM, sendo:
• 24 Campeões Potro do Futuro ABQM e 22 Res. Campeões Potro do Futuro ABQM.
• 22 Campeões Potro do Futuro de outras associações e 26 Res. Campeões Potro do Futuro de outras associações.
• 37 Campeões Nacionais ABQM e 43 Res. Campeões Nacionais ABQM.
• 38 Campeões Congresso ABQM e 34 Res. Campeões Congresso ABQM.
• 22 Campeões Copa dos Campeões ABQM e 21 Res. Campeões Copa dos Campeões ABQM.
• 9 Campeões Derby ABQM.

Mãe: SHINNING ON CHEXY: Pontuada pela ABQM, em sua primeira prova conquistou o 5ºL Camp. Nacional da Raça QM Laço Individual Téc Aberta Junior.
É filha do SHINNING BEAVER MA: RMT Aberta e Superior aberta. Ganhador de 317 pontos pela ABQM, foi:
- Campeão do 45º Campeonato Nacional da Raça Quarto de Milha - Laço Pé - Aberta - Senior.
- Campeão do 44º Campeonato Nacional da Raça Quarto de Milha - Laço Pé - Profissional - Light.
- Campeão do 28º Congresso Brasileiro Da Raça Quarto De Milha 2018 - Laço Pé - Aberta - Sênior
- Campeão do 39º Campeonato Nacional da Raça Quarto de Milha Laço Pé - Aberta - Sênior.
Produtor de campeões do laço. Seus filhos somam o total de 1.599,50 pontos pela ABQM, destacando:
- SHINNING CANDY MA, 435 pts. ABQM. Campeão do 32º Congresso Brasileiro da Raça Quarto de Milha 2023 - Laço Cabeça - Amador - Light.
- DENTON BEAVER TG, 146,25 pts. ABQM. Res. Campeão do 43º Potro do Futuro da Raça Quarto de Milha - Laço Pé - Amador - 19 anos ou mais.
- HUANDA TG, 134 pts. ABQM. Res. Campeã do 43º Potro do Futuro da Raça Quarto de Milha - Laço Cabeça Potro do Futuro - Aberta - Livre.
- SHINNING BEE DEE, 123 pts. ABQM. Campeão do 46º Campeonato Nacional da Raça Quarto de Milha - Laço Pé - Aberta - Senior.

QUARTO DE MILHA

Lote **11**

VPJ CORAL POP

CLIQUE PARA VER O VÍDEO DO ANIMAL

P367141 • FÊMEA • CASTANHO • 27/11/22 | VPJ PECUÁRIA

POPULAR RESORTFIGURE	DUAL PEP	PEPPY SAN BADGER
		MISS DUAL DOC
	BAR J JACKIE	ZAN PARR JACK
		BAR J BABY DOLL
VPJ BLESSED HEART	CD WOODEN HEART	CD OLENA
		GAY HOODEN HEART
	BLESS LADY PINE VSJ	MISTER SLYDUN PINE
		LADY DOC GDF

*GENÉTICA DE LAÇO

27ª LEILÃO VPJ GENÉTICA
ABERDEEN ANGUS • BRANGUS
QUARTO DE MILHA • ULTRABLACK

CRUZAMENTO FECHADO EM LAÇO: POP SUPERHORSE X VPJ BLESSED HEART

INÍCIO DE DOMA | PF TRABALHO 2026

Pai: POPULAR RESORTFIGURE: fez história no Brasil e nos EUA, tanto competindo quanto produzindo campeões de laço.
- Nos EUA foi 2002 AQHA SUPERHORSE; 2002 AQHA World Champion Heading, Heeling, Tie Down Roping.
- Único garanhão da história a produzir 3 'Horse Of The Year' pela PRCA. (Lollipop, Paraguaia, Flea)
- Produziu mais de U$ 3 milhões pela PRCA.
- Produtor de US$ 247.327,00 e 1000 pts pela AQHA
- 2017,2018,2021,2022, 2023- Melhor Garanhão ABQM AWARDS - Laço Individual Técnico.
- 2018,2019,2022, 2023 -Melhor Garanhão ABQM AWARDS - Laço Individual Cronômetro.
- 2021-Melhor Garanhão ABQM AWARDS – Breakway Roping.
- 2022-Melhor Garanhão ABQM AWARDS – Laço Pé

Com apenas 8 gerações em pista seus filhos somam mais de R$ 2.414.362,97 e 3.923 pontos RMT na ABQM, sendo:
- 24 Campeões Potro do Futuro ABQM e 22 Res. Campeões Potro do Futuro ABQM.
- 22 Campeões Potro do Futuro de outras associações e 26 Res. Campeões Potro do Futuro de outras associações.
- 37 Campeões Nacionais ABQM e 43 Res. Campeões Nacionais ABQM.
- 38 Campeões Congresso ABQM e 34 Res. Campeões Congresso ABQM.
- 22 Campeões Copa dos Campeões ABQM e 21 Res. Campeões Copa dos Campeões ABQM.
- 9 Campeões Derby ABQM.

Mãe: VPJ BLESSED HEART: Pontuada pela ABQM, conquistou o 2ºL do 46º Camp. Nacional da Raça QM - Laço Individual Téc - Aberta – Juvenil.
É filha do CD WOODEN HEART: Possui a soma de 190 pontos pela AQHA. Superior Laço Cabeça e Laço Pé. 3x Campeão Mundial Laço Cabeça (Amador; Jovem; Aberta); AQHA Champion 2015; Reservado Campeão Mundial Laço Pé; Registro de Mérito em Performance (EUA) Amador-Aberta. No Brasil conquistou 42,75 pts. pela ABQM, foi:
- Campeão do 40º Campeonato Nacional da Raça Quarto de Milha - Laço Pé - Aberta - Sênior.
- Campeão do 35º Show Oficial AQHA - Campeonato Nacional 2017 - Laço Pé - Aberta - Sênior.
- Res. Campeão do 27º Congresso Brasileiro Da Raça Quarto De Milha 2017 - Laço Pé - Aberta – Sênior, etc.

Produtor de filhos que somam 67 pontos pela ABQM, destacando:
- PURPLE PARTY HEART, 21,50 pts. ABQM. Res. Campeã 44º Show AQHA - PF 2023 - Laço Individual Técnico Potro do Futuro - Aberta
- WOODEN LITTLE STEP, 19 pts. ABQM. Campeã do 17º Potro do Futuro & 17º Campeonato Nacional e 5º Derby da Raça Quarto de Milha – Aberta - Laço Comprido Técnico Potro do Futuro - Profissional – Light.
- JETLAG HEART, 11 pts. ABQM. Campeã do 43º Potro do Futuro da Raça Quarto de Milha - Laço Cabeça Potro do Futuro - Amador – Light.

QUARTO DE MILHA

Lote **12**

CLIQUE PARA VER O VÍDEO DO ANIMAL

27º LEILÃO VPJ GENÉTICA
ABERDEEN ANGUS • BRANGUS
QUARTO DE MILHA • ULTRABLACK

VPJ MISTICA POP

P367022 • FÊMEA • TORDILHO • 19/11/22 | VPJ PECUÁRIA

POPULAR RESORTFIGURE	DUAL PEP	PEPPY SAN BADGER
		MISS DUAL DOC
	BAR J JACKIE	ZAN PARR JACK
		BAR J BABY DOLL
BLACK GUN CHEX APF	SHINERS LENA CHEX	SHINING SPARK
		LIL MISS SMARTY CHEX
	CADILLAC GUN	PLAYGUN
		BLACKED OUT CADILLAC

*GENÉTICA DE LAÇO

CRUZAMENTO FECHADO EM LAÇO: POP SUPERHORSE X SHINERS LENA CHEX

INÍCIO DE DOMA | PF TRABALHO 2026

Pai: POPULAR RESORTFIGURE: fez história no Brasil e nos EUA, tanto competindo quanto produzindo campeões de laço.
- Nos EUA foi 2002 AQHA SUPERHORSE; 2002 AQHA World Champion Heading, Heeling, Tie Down Roping.
- Único garanhão da história a produzir 3 'Horse Of The Year' pela PRCA. (Lollipop, Paraguaia, Flea)
- Produziu mais de U$ 3 milhões pela PRCA.
- Produtor de US$ 247.327,00 e 1000 pts pela AQHA
- 2017,2018,2021,2022, 2023- Melhor Garanhão ABQM AWARDS - Laço Individual Técnico.
- 2018,2019,2022, 2023 -Melhor Garanhão ABQM AWARDS - Laço Individual Cronômetro.
- 2021-Melhor Garanhão ABQM AWARDS – Breakway Roping.
- 2022-Melhor Garanhão ABQM AWARDS – Laço Pé

Com apenas 8 gerações em pista seus filhos somam mais de R$ 2.414.362,97 e 3.923 pontos RMT na ABQM, sendo:
- 24 Campeões Potro do Futuro ABQM e 22 Res. Campeões Potro do Futuro ABQM.
- 22 Campeões Potro do Futuro de outras associações e 26 Res. Campeões Potro do Futuro de outras associações.
- 37 Campeões Nacionais ABQM e 43 Res. Campeões Nacionais ABQM.
- 38 Campeões Congresso ABQM e 34 Res. Campeões Congresso ABQM.
- 22 Campeões Copa dos Campeões ABQM e 21 Res. Campeões Copa dos Campeões ABQM.
- 9 Campeões Derby ABQM.

Mãe: BLACK GUN CHEX APF: É filha do SHINERS LENA CHEX: Importado. Ganhador de 51 pontos em Laço Pé e Laço Cabeça pela AQHA. Premiado em WCH pela NRCHA e premiado em Rédeas pela NRHA. Com apenas 14 produtos competindo nos EUA, produziu animais que somam 8 títulos de Campeão Mundial e 2 títulos de Res.Campeão Mundial pela AQHA, totalizando +U$295.700,00 em ganhos. Destacando:
- DT AIR JORDAN: U$74.538,00, 237,50 pts. e Superior pela AQHA em Laço Cabeça. Campeão Mundial AQHA/19 em Laço Cabeça (Ab.Senior L3), etc.
- DT ELENOR SHINE WHIZ: U$44.798,00, 589,50 pontos, Campeã Mundial AQHA/16 em Laço Cabeça (Aberta Jr L3), etc.
- DT SUGAR CHEX WHIZ. U$40.528,00, 513,50 pontos, Campeã Mundial AQHA/15 em Laço Individual (Aberta Jr L3), etc.

No Brasil produziu 808 pontos na ABQM em 10 modalidades, colocando-se entre os 7 Melhores Reprodutores de todos os tempos em Laço Pé e entre os 13 Melhores Reprodutores de todos os tempos em Laço Cabeça, sendo pai de craques como:
- DT ELENOR SHINE WHIZ, 232,75 pts. ABQM. Campeã do 33º Congresso Brasileiro da Raça Quarto de Milha - Laço Cabeça - Amador – Master.
- SHINERS SO MUCH SKY, 59,75 pts. ABQM. Campeão do 44º Potro do Futuro da Raça QM - Laço Pé Potro do Futuro - Aberta - Livre – Castrado.
- OVERDRAW OG, 50,25 pts. ABQM. Res. Campeão do 45º Campeonato Nacional da Raça Quarto de Milha - Laço Pé Pré Futurity - Aberta – Livre.

QUARTO DE MILHA

Lote **14**

VPJ DELEGATA POP

CLIQUE PARA VER O VÍDEO DO ANIMAL

P367133 • FÊMEA • CASTANHO • 13/10/22 | VPJ PECUÁRIA

27ª LEILÃO VPJ GENÉTICA
ABERDEEN ANGUS • BRANGUS
QUARTO DE MILHA • ULTRABLACK

POPULAR RESORTFIGURE	DUAL PEP	PEPPY SAN BADGER
		MISS DUAL DOC
	BAR J JACKIE	ZAN PARR JACK
		BAR J BABY DOLL
A LITTLE QUEEN	KING OFTHE HEN HOUSE	GALLO DEL CIELO
		JACKS SILVER LIGHT
	MACEYS LITTLE PISTOL	CAT LITTLE PISTOL
		MACEYS HIGHBROW

*GENÉTICA DE LAÇO

CRUZAMENTO FECHADO EM LAÇO: POP SUPERHORSE X KING OFTHE HEN HOUSE

INÍCIO DE DOMA | PF TRABALHO 2026

Pai: POPULAR RESORTFIGURE: fez história no Brasil e nos EUA, tanto competindo quanto produzindo campeões de laço.
- Nos EUA foi 2002 AQHA SUPERHORSE; 2002 AQHA World Champion Heading, Heeling, Tie Down Roping.
- Único garanhão da história a produzir 3 'Horse Of The Year' pela PRCA. (Lollipop, Paraguaia, Flea)
- Produziu mais de U$ 3 milhões pela PRCA.
- Produtor de US$ 247.327,00 e 1000 pts pela AQHA
- 2017,2018,2021,2022, 2023- Melhor Garanhão ABQM AWARDS - Laço Individual Técnico.
- 2018,2019,2022, 2023 -Melhor Garanhão ABQM AWARDS - Laço Individual Cronômetro.
- 2021-Melhor Garanhão ABQM AWARDS – Breakway Roping.
- 2022-Melhor Garanhão ABQM AWARDS – Laço Pé

Com apenas 8 gerações em pista seus filhos somam mais de R$ 2.414.362,97 e 3.923 pontos RMT na ABQM, sendo:
- 24 Campeões Potro do Futuro ABQM e 22 Res. Campeões Potro do Futuro ABQM.
- 22 Campeões Potro do Futuro de outras associações e 26 Res. Campeões Potro do Futuro de outras associações.
- 37 Campeões Nacionais ABQM e 43 Res. Campeões Nacionais ABQM.
- 38 Campeões Congresso ABQM e 34 Res. Campeões Congresso ABQM.
- 22 Campeões Copa dos Campeões ABQM e 21 Res. Campeões Copa dos Campeões ABQM.
- 9 Campeões Derby ABQM.

Mãe: A LITTLE QUEEN: É filha do KING OFTHE HEN HOUSE: Campeão mundial em laço pé, com 952 pts. AQHA, superior em rédeas, working cow horse, laço pé e laço cabeça. Foi 5 vezes ganhador do High Point e 2 vezes ganhador do All Around. Produtor de mais de 260 pts. AQHA nos EUA, com 10 filhos ganhadores em laço cabeça, laço pé e working cow horse. No Brasil é produtor de campeões pontuados em 6 categorias de trabalho pela ABQM, somando 149,25 pontos. Destacando:
- RISIN KING PE, 48,25 pts. ABQM. Campeão da 1ª Etapa do 19º Campeonato de Breakaway e Laço Bezerro - Laço Individual - Aberta - Livre.
- FIRST BY KING TA, 21 pts. ABQM. Campeão da Primeira Prova Técnica Elite do Quarto de Milha - Laço Cabeça Potro do Futuro - Aberta – Livre.
- PRINCESA EASTER RHF, 14 pts. ABQM. 3°L da Primeira Prova Técnica Elite do Quarto de Milha - Laço Cabeça Potro do Futuro - Aberta - Livre.
- MAGNOLIA QUEEN, 12,5 pts. ABQM. Campeã da Terceira prova Elite do QM - Laço em Dupla - Aberta - Livre.
- MIDNIGHT JAZZ RTS, 10 pts. ABQM. Campeão 39° Potro do Futuro da Raça QM - Laço Individual Técnico Potro do Futuro - Amador - 19 anos ou mais.

QUARTO DE MILHA

Lote **15**

CLIQUE PARA VER O VÍDEO DO ANIMAL

27ª LEILÃO VPJ GENÉTICA
ABERDEEN ANGUS • BRANGUS
QUARTO DE MILHA • ULTRABLACK

VPJ STREGA POP

P367028 • FÊMEA • ROSILHO • 28/12/22 | VPJ PECUÁRIA

POPULAR RESORTFIGURE	DUAL PEP	PEPPY SAN BADGER
		MISS DUAL DOC
	BAR J JACKIE	ZAN PARR JACK
		BAR J BABY DOLL
PEPTO CAT CIELO	PEPTOBLUESMAL	PEPTOBOONSMAL
		SMART BUNNY LENA
	LITTLE CAT CIELO	PEEKO DEL CIELO
		MISS TOPI BRUDDER

*GENÉTICA DE LAÇO

IRMÃ PRÓPRIA DO FENÔMENO VPJ CAT POP

INÍCIO DE DOMA | PF TRABALHO 2026

Pai: POPULAR RESORTFIGURE: fez história no Brasil e nos EUA, tanto competindo quanto produzindo campeões de laço.
- Nos EUA foi 2002 AQHA SUPERHORSE; 2002 AQHA World Champion Heading, Heeling, Tie Down Roping.
- Único garanhão da história a produzir 3 'Horse Of The Year' pela PRCA. (Lollipop, Paraguaia, Flea)
- Produziu mais de U$ 3 milhões pela PRCA.
- Produtor de US$ 247.327,00 e 1000 pts pela AQHA
- 2017,2018,2021,2022, 2023- Melhor Garanhão ABQM AWARDS - Laço Individual Técnico.
- 2018,2019,2022, 2023 -Melhor Garanhão ABQM AWARDS - Laço Individual Cronômetro.
- 2021-Melhor Garanhão ABQM AWARDS – Breakway Roping.
- 2022-Melhor Garanhão ABQM AWARDS – Laço Pé

Com apenas 8 gerações em pista seus filhos somam mais de R$ 2.414.362,97 e 3.923 pontos RMT na ABQM, sendo:
- 24 Campeões Potro do Futuro ABQM e 22 Res. Campeões Potro do Futuro ABQM.
- 22 Campeões Potro do Futuro de outras associações e 26 Res. Campeões Potro do Futuro de outras associações.
- 37 Campeões Nacionais ABQM e 43 Res. Campeões Nacionais ABQM.
- 38 Campeões Congresso ABQM e 34 Res. Campeões Congresso ABQM.
- 22 Campeões Copa dos Campeões ABQM e 21 Res. Campeões Copa dos Campeões ABQM.
- 9 Campeões Derby ABQM.

Mãe: PEPTO CAT CIELO: É filha do PEPTOBLUESMAL: Importado. Produtor de 667,75 pontos pela ABQM em 15 modalidades, destacando:
- METALLIC BOONSMAL, 70,25 pts. ABQM. Campeão do 47º Campeonato Nacional da Raça Quarto de Milha - Laço Cabeça - Amador - Light - Castrado.
- EVOQUE OLENA, 55 pts. ABQM. Campeão do 4° Derby da Raça Quarto de Milha - Laço Cabeça Derby - Aberta - Castrado; Res. Campeão do 29º Congresso Brasileiro Provas De Laço - Laço Cabeça - Aberta - Junior.
- DUAL PEPTO REY, 46,75 pts. ABQM. Campeão da 3ª Etapa - 1º Campeonato Ranch Sorting Brazil - Ranch Sorting - Amador - Light; Campeão do 1º Ranch Sorting Ranchão Sertanejo - Ranch Sorting - Aberta - Feminino.
- BABY STAR BLUESMAL, 42 pts. ABQM. Campeã da 3ª Etapa - 1º Campeonato Ranch Sorting Brazil - Ranch Sorting - Aberta - Livre; Res. Campeã do 39° Potro do Futuro da Raça Quarto de Milha - Team Penning Potro do Futuro - Aberta - Livre.
- REYSBLUESMALL, 28,5 pts. ABQM. Res. Campeã do 30° Congresso Brasileiro da Raça Quarto de Milha Laço em Dupla Profissional Light

QUARTO DE MILHA

Lote **16**

CLIQUE PARA VER O VÍDEO DO ANIMAL

27ª LEILÃO VPJ GENÉTICA
ABERDEEN ANGUS • BRANGUS
QUARTO DE MILHA • ULTRABLACK

VPJ NEVASKA POP

P367144 • FÊMEA • CASTANHO • 12/07/22 | VPJ PECUÁRIA

POPULAR RESORTFIGURE	DUAL PEP	PEPPY SAN BADGER
		MISS DUAL DOC
	BAR J JACKIE	ZAN PARR JACK
		BAR J BABY DOLL
NEVASKA SILVER WILD	SILVER WILD SLN	WILD DASH SLN
		DORINHA ALAMITOS SLN
	MISS TARDEE ROYAL CR	TARDEE ARRAY HJ
		ROYAL TEMPTATION

*GENÉTICA DE LAÇO

GENÉTICA COMPROVADA E BELEZA INCOMPARÁVEL!

INÍCIO DE DOMA | PF TRABALHO 2026

Pai: POPULAR RESORTFIGURE: fez história no Brasil e nos EUA, tanto competindo quanto produzindo campeões de laço.
- Nos EUA foi 2002 AQHA SUPERHORSE; 2002 AQHA World Champion Heading, Heeling, Tie Down Roping.
- Único garanhão da história a produzir 3 'Horse Of The Year' pela PRCA. (Lollipop, Paraguaia, Flea)
- Produziu mais de U$ 3 milhões pela PRCA.
- Produtor de US$ 247.327,00 e 1000 pts pela AQHA
- 2017,2018,2021,2022, 2023- Melhor Garanhão ABQM AWARDS - Laço Individual Técnico.
- 2018,2019,2022, 2023 -Melhor Garanhão ABQM AWARDS - Laço Individual Cronômetro.
- 2021-Melhor Garanhão ABQM AWARDS – Breakway Roping.
- 2022-Melhor Garanhão ABQM AWARDS – Laço Pé

Com apenas 8 gerações em pista seus filhos somam mais de R$ 2.414.362,97 e 3.923 pontos RMT na ABQM, sendo:
- 24 Campeões Potro do Futuro ABQM e 22 Res. Campeões Potro do Futuro ABQM.
- 22 Campeões Potro do Futuro de outras associações e 26 Res. Campeões Potro do Futuro de outras associações.
- 37 Campeões Nacionais ABQM e 43 Res. Campeões Nacionais ABQM.
- 38 Campeões Congresso ABQM e 34 Res. Campeões Congresso ABQM.
- 22 Campeões Copa dos Campeões ABQM e 21 Res. Campeões Copa dos Campeões ABQM.
- 9 Campeões Derby ABQM.

Mãe: NEVASKA SILVER WILD: Produtora de WHITE ROXA TEXAS AV, ganhadora de 7,25 pts. pela ABQM, Res. Campeã do 31º Congresso Brasileiro da Raça QM - Laço Individual - Amador - Master B; Campeã 2ª Etapa 6° Copa Equi Sport Center de Laço Individual - Laço Individual - Amador – Master.
É filha do SILVER WILD SLN (ROXAO): Considerado um grande ícone do Quarto de Milha de Vaquejada. UM DIVISOR DE ÀGUAS NA VAQUEJADA. Eleito pela revista Conexão Vaquejada como o Melhor Cavalo De Vaquejada 2000/2001, Campeão Nacional Matruz com Leite /2000, Ganhador do I Circuito Nacional Ford Vaquejada 2001, Campeão do Circuito Tocantins de Vaquejada - TO / 2002, Campeão do Circuito Semente da Terra - MG / 2002, Campeão do Circuito Parque Zezé Rocha - SE / 2002, Ganhador de 2 Caminhonetes Ford Ranger, 8 carros 0Km, e mais de R$ 100 mil em prêmios. Sua produção soma 3.219,75 pela ABQM, destacando:
- BAIRA ROXA AD, 238,5 pts. Campeã da 1ª Copa dos Campeões ABQM de Vaquejada - Amador - Livre.
- DOC SILVER WILD, 87,5 pts. Campeão do 17º Potro Do Futuro & Campeonato Nacional ABQM De Vaquejada - Vaquejada - Aberta - Livre.
- SPECIAL SILVER AD, 85 pts. Res. Campeão do V Potro do Futuro de Vaquejada Quarto de Milha 2007 Vaquejada - Aberta - Derby.
- JET SET ROXO AD, 80,50 pts. ABQM. Campeão da XI COPA RANCHO MARIANA 3ª ETAPA - Três Tambores - Aberta - GP ABQM.

QUARTO DE MILHA

Lote **17**

VPJ MANDALA POP

CLIQUE PARA VER O VÍDEO DO ANIMAL

27ª LEILÃO VPJ GENÉTICA
ABERDEEN ANGUS • BRANGUS
QUARTO DE MILHA • ULTRABLACK

P298951 • FÊMEA • CASTANHO • 01/07/19 | VPJ PECUÁRIA

POPULAR RESORTFIGURE	DUAL PEP	PEPPY SAN BADGER
		MISS DUAL DOC
	BAR J JACKIE	ZAN PARR JACK
		BAR J BABY DOLL
MISS MAKIN LIL JA	MAKIN A PLAY	DOC O'LENA
		PLAYBOYS MADERA
	LIL PEPPYS NURSE	PEPPY SAN BADGER
		PEPPYS NURSE

*GENÉTICA DE LAÇO

CRUZAMENTO FECHADO EM LAÇO: POP SUPERHORSE X MISS MAKIN LIL JA
IRMÃ PRÓPRIA DE 7 CAMPEÕES PF ABQM
INSEMINADA DE LATE NIGHT STOPPER

Pai: POPULAR RESORTFIGURE: fez história no Brasil e nos EUA, tanto competindo quanto produzindo campeões de laço.
- Nos EUA foi 2002 AQHA SUPERHORSE; 2002 AQHA World Champion Heading, Heeling, Tie Down Roping.
- Único garanhão da história a produzir 3 'Horse Of The Year' pela PRCA. (Lollipop, Paraguaia, Flea)
- Produziu mais de U$ 3 milhões pela PRCA.
- Produtor de US$ 247.327,00 e 1000 pts pela AQHA
- 2017,2018,2021,2022, 2023- Melhor Garanhão ABQM AWARDS - Laço Individual Técnico.
- 2018,2019,2022, 2023 -Melhor Garanhão ABQM AWARDS - Laço Individual Cronômetro.
- 2021-Melhor Garanhão ABQM AWARDS – Breakway Roping.
- 2022-Melhor Garanhão ABQM AWARDS – Laço Pé

Com apenas 8 gerações em pista seus filhos somam mais de R$ 2.414.362,97 e 3.923 pontos RMT na ABQM, sendo:
- 24 Campeões Potro do Futuro ABQM e 22 Res. Campeões Potro do Futuro ABQM.
- 22 Campeões Potro do Futuro de outras associações e 26 Res. Campeões Potro do Futuro de outras associações.
- 37 Campeões Nacionais ABQM e 43 Res. Campeões Nacionais ABQM.
- 38 Campeões Congresso ABQM e 34 Res. Campeões Congresso ABQM.
- 22 Campeões Copa dos Campeões ABQM e 21 Res. Campeões Copa dos Campeões ABQM.
- 9 Campeões Derby ABQM.

Mãe: MISS MAKIN LIL JA: 9 º maior ganhadora de Laço Indivdual Técnico de todos os tempos. possui 73 pontos RMT ABQM. Foi:
- Cavalo do ano de 2008 no prêmio AWARDS ABQM - Categoria Laço de Bezerro;
- Campeã do I Potro do Futuro Laço de Bezerro ANLB Laço Individual Aberta
- 3 X Campeã Nacional ABQM
- 2X Campeã Copa dos Campeões ABQM
- Campeã Prova Técnica ANLI

Já produziu filhos que somam 323,5 pontos ABQM e 7 campeões PF ABQM, destaque para:
- VPJ MAKIN FIGURE, 70,25 pts. Campeão Nacional ABQM/23 em Laço Individual Cronometrado (Ab.Light-Cast.)
- PRADA MAKIN POP GSA, 44,75 pts. Campeã Congresso ABQM/23 - Laço Individual Cronometrado (Am.Master).
- VPJ POPTAG, 34,50 pts. Campeão do Potro do Futuro ABQM/16 em Laço Individual Técnico (Amador).
- VPJ BLESS MAKIN, 33 pts. 2ºL do Show AQHA do PF ABQM/18 em Laço Individual Técnico (Aberta), etc.
- VPJ BLACK FOOY GUN, 26 pts. Campeão do Potro do Futuro ABQM/19 em Laço Pé (Amador Light).

QUARTO DE MILHA

Lote **18**

CLIQUE PARA VER O VÍDEO DO ANIMAL

27ª LEILÃO VPJ GENÉTICA
ABERDEEN ANGUS • BRANGUS
QUARTO DE MILHA • ULTRABLACK

VPJ SPLASH POP

P367254 • MACHO • PALOMINO • 09/08/22 | VPJ PECUÁRIA

POPULAR RESORTFIGURE	DUAL PEP	PEPPY SAN BADGER
		MISS DUAL DOC
	BAR J JACKIE	ZAN PARR JACK
		BAR J BABY DOLL
SMOKING STEP	WIMPYS LITTLE STEP	NU CHEX TO CASH
		LEOLITA STEP
	SMOKING CHICK	COLONELS SMOKING GUN
		JAMEEN OLENA

*GENÉTICA DE LAÇO

ACASALAMENTO COMPROVADO: POP SUPERHORSE X WIMPYS LITTLE STEP

INÍCIO DE DOMA | PF TRABALHO 2026

Pai: POPULAR RESORTFIGURE: fez história no Brasil e nos EUA, tanto competindo quanto produzindo campeões de laço.
- Nos EUA foi 2002 AQHA SUPERHORSE; 2002 AQHA World Champion Heading, Heeling, Tie Down Roping.
- Único garanhão da história a produzir 3 'Horse Of The Year' pela PRCA. (Lollipop, Paraguaia, Flea)
- Produziu mais de U$ 3 milhões pela PRCA.
- Produtor de US$ 247.327,00 e 1000 pts pela AQHA
- 2017,2018,2021,2022, 2023- Melhor Garanhão ABQM AWARDS - Laço Individual Técnico.
- 2018,2019,2022, 2023 -Melhor Garanhão ABQM AWARDS - Laço Individual Cronômetro.
- 2021-Melhor Garanhão ABQM AWARDS – Breakway Roping.
- 2022-Melhor Garanhão ABQM AWARDS – Laço Pé

Com apenas 8 gerações em pista seus filhos somam mais de R$ 2.414.362,97 e 3.923 pontos RMT na ABQM, sendo:
- 24 Campeões Potro do Futuro ABQM e 22 Res. Campeões Potro do Futuro ABQM.
- 22 Campeões Potro do Futuro de outras associações e 26 Res. Campeões Potro do Futuro de outras associações.
- 37 Campeões Nacionais ABQM e 43 Res. Campeões Nacionais ABQM.
- 38 Campeões Congresso ABQM e 34 Res. Campeões Congresso ABQM.
- 22 Campeões Copa dos Campeões ABQM e 21 Res. Campeões Copa dos Campeões ABQM.
- 9 Campeões Derby ABQM.

Mãe: SMOKING STEP: Pontuada pela ABQM, top 10 do 10º Congresso Brasileiro de Laço Comprido da Raça QM - Laço Comprido - Aberta – Livre. Produtora de STEP SHINNERS VOODOO, 3,75 pts. ABQM, Campeão 46º Camp. Nacional da Raça QM - Aberta - Rédeas - Profissional Light - Castrado.
É filha do WIMPYS LITTLE STEP: NRHA Hall Of Fame, ganhador de U$185.757,00 em Rédeas. Campeão do NRHA Open Futurity, Campeão do Congress Reining Open Futurity, etc. Produtor de +U$14.230.000,00, sendo o 2º Melhor Reprodutor de todos os tempos em Rédeas pela NRHA, com destaque para: WIMPYS LITTLE CHIC, U$516.556,00, Tríplice Coroada pela NRHA, Campeã do NRHA Open Futurity, Campeã do NRBC Open Derby, Campeã do NRHA Open Derby, etc. RC FANCY STEP, U$364.937,00, Campeão do NRHA Open Derby, etc.; WIMPYNEEDSACOCKTAIL, U$285.508,00, Campeão do NRBC Open Derby, etc. Avô materno de ganhadores de +U$9.455.000,00, incluindo: ALL BETTSS ARE OFF, U$506.091,00, Campeão do NRHA L4 Open Futurity, etc. No Brasil é produtor de filhos que somam 341,75 pontos pela ABQM e R$ 51.893,98 em ganhos pela ANCR, destacando:
- SO MUCH WIMPYS, 184,5 pts. ABQM. Campeã do 44º Campeonato Nacional da Raça Quarto de Milha - Laço Cabeça - Amador - Light.
- EMMA LITTLE STEP, 28,75 pts. ABQM e R$ 13.440,66 ANCR. Campeã do Super Stakes Classic de Rédeas ANCR 2010 Rédeas - Aberta - Livre.
- A LITTLE SPRING STEP, 24,5 pts. ABQM e R$ 9.666,66 ANCR. Campeão do 24º Congresso Brasileiro da Raça QM 2014 Rédeas - Aberta – Junior.

QUARTO DE MILHA

Lote **19**

CLIQUE PARA VER O VÍDEO DO ANIMAL

27º LEILÃO VPJ GENÉTICA
ABERDEEN ANGUS • BRANGUS
QUARTO DE MILHA • ULTRABLACK

VPJ POP SMOKING STEP

P368971 • MACHO • BAIO • 15/12/22 | VPJ PECUÁRIA

POPULAR RESORTFIGURE	DUAL PEP	PEPPY SAN BADGER
		MISS DUAL DOC
	BAR J JACKIE	ZAN PARR JACK
		BAR J BABY DOLL
SMOKING STEP	WIMPYS LITTLE STEP	NU CHEX TO CASH
		LEOLITA STEP
	SMOKING CHICK	COLONELS SMOKING GUN
		JAMEEN OLENA

*GENÉTICA DE LAÇO

ACASALAMENTO COMPROVADO: POP SUPERHORSE X WIMPYS LITTLE STEP

INÍCIO DE DOMA | PF TRABALHO 2026

Pai: POPULAR RESORTFIGURE: fez história no Brasil e nos EUA, tanto competindo quanto produzindo campeões de laço.
- Nos EUA foi 2002 AQHA SUPERHORSE; 2002 AQHA World Champion Heading, Heeling, Tie Down Roping.
- Único garanhão da história a produzir 3 'Horse Of The Year' pela PRCA. (Lollipop, Paraguaia, Flea)
- Produziu mais de U$ 3 milhões pela PRCA.
- Produtor de US$ 247.327,00 e 1000 pts pela AQHA
- 2017,2018,2021,2022, 2023- Melhor Garanhão ABQM AWARDS - Laço Individual Técnico.
- 2018,2019,2022, 2023 -Melhor Garanhão ABQM AWARDS - Laço Individual Cronômetro.
- 2021-Melhor Garanhão ABQM AWARDS – Breakway Roping.
- 2022-Melhor Garanhão ABQM AWARDS – Laço Pé

Com apenas 8 gerações em pista seus filhos somam mais de R$ 2.414.362,97 e 3.923 pontos RMT na ABQM, sendo:
- 24 Campeões Potro do Futuro ABQM e 22 Res. Campeões Potro do Futuro ABQM.
- 22 Campeões Potro do Futuro de outras associações e 26 Res. Campeões Potro do Futuro de outras associações.
- 37 Campeões Nacionais ABQM e 43 Res. Campeões Nacionais ABQM.
- 38 Campeões Congresso ABQM e 34 Res. Campeões Congresso ABQM.
- 22 Campeões Copa dos Campeões ABQM e 21 Res. Campeões Copa dos Campeões ABQM.
- 9 Campeões Derby ABQM.

Mãe: SMOKING STEP: Pontuada pela ABQM, top 10 do 10º Congresso Brasileiro de Laço Comprido da Raça QM - Laço Comprido - Aberta – Livre. Produtora de STEP SHINNERS VOODOO, 3,75 pts. ABQM, Campeão 46º Camp. Nacional da Raça QM - Aberta - Rédeas - Profissional Light - Castrado.

É filha do WIMPYS LITTLE STEP: NRHA Hall Of Fame, ganhador de U$185.757,00 em Rédeas. Campeão do NRHA Open Futurity, Campeão do Congress Reining Open Futurity, etc. Produtor de +U$14.230.000,00, sendo o 2º Melhor Reprodutor de todos os tempos em Rédeas pela NRHA, com destaque para: WIMPYS LITTLE CHIC, U$516.556,00, Tríplice Coroada pela NRHA, Campeã do NRHA Open Futurity, Campeã do NRBC Open Derby, Campeã do NRHA Open Derby, etc. RC FANCY STEP, U$364.937,00, Campeão do NRHA Open Derby, etc.; WIMPYNEEDSACOCKTAIL, U$285.508,00, Campeão do NRBC Open Derby, etc. Avô materno de ganhadores de +U$9.455.000,00, incluindo: ALL BETTSS ARE OFF, U$506.091,00, Campeão do NRHA L4 Open Futurity, etc. No Brasil é produtor de filhos que somam 341,75 pontos pela ABQM e R$ 51.893,98 em ganhos pela ANCR, destacando:
- SO MUCH WIMPYS, 184,5 pts. ABQM. Campeã do 44º Campeonato Nacional da Raça Quarto de Milha - Laço Cabeça - Amador - Light.
- EMMA LITTLE STEP, 28,75 pts. ABQM e R$ 13.440,66 ANCR. Campeã do Super Stakes Classic de Rédeas ANCR 2010 Rédeas - Aberta - Livre.
- A LITTLE SPRING STEP, 24,5 pts. ABQM e R$ 9.666,66 ANCR. Campeão do 24º Congresso Brasileiro da Raça QM 2014 Rédeas - Aberta – Junior.

QUARTO DE MILHA

Lote 20

CLIQUE PARA VER O VÍDEO DO ANIMAL

27ª LEILÃO VPJ GENÉTICA
ABERDEEN ANGUS • BRANGUS
QUARTO DE MILHA • ULTRABLACK

VPJ TRAIL BOSS POP

P345170 • MACHO • ALAZÃO • 13/12/21 | VPJ PECUÁRIA

POPULAR RESORTFIGURE	DUAL PEP	PEPPY SAN BADGER
		MISS DUAL DOC
	BAR J JACKIE	ZAN PARR JACK
		BAR J BABY DOLL
PREMIUM SHINE MA	SHINNING BEAVER MA	STEPS LITTLE SPARK
		BEAVERLENA
	JOSE VELENA	SMARVELENA
		LENAS JOSE

*GENÉTICA DE LAÇO

CRUZAMENTO FECHADO EM LAÇO: POP SUPERHORSE X SHINNING BEAVER MA

DOMADO | PF TRABALHO 2025

Pai: POPULAR RESORTFIGURE: fez história no Brasil e nos EUA, tanto competindo quanto produzindo campeões de laço.
- Nos EUA foi 2002 AQHA SUPERHORSE; 2002 AQHA World Champion Heading, Heeling, Tie Down Roping.
- Único garanhão da história a produzir 3 'Horse Of The Year' pela PRCA. (Lollipop, Paraguaia, Flea)
- Produziu mais de U$ 3 milhões pela PRCA.
- Produtor de US$ 247.327,00 e 1000 pts pela AQHA
- 2017,2018,2021,2022, 2023- Melhor Garanhão ABQM AWARDS - Laço Individual Técnico.
- 2018,2019,2022, 2023 -Melhor Garanhão ABQM AWARDS - Laço Individual Cronômetro.
- 2021-Melhor Garanhão ABQM AWARDS – Breakway Roping.
- 2022-Melhor Garanhão ABQM AWARDS – Laço Pé

Com apenas 8 gerações em pista seus filhos somam mais de R$ 2.414.362,97 e 3.923 pontos RMT na ABQM, sendo:
- 24 Campeões Potro do Futuro ABQM e 22 Res. Campeões Potro do Futuro ABQM.
- 22 Campeões Potro do Futuro de outras associações e 26 Res. Campeões Potro do Futuro de outras associações.
- 37 Campeões Nacionais ABQM e 43 Res. Campeões Nacionais ABQM.
- 38 Campeões Congresso ABQM e 34 Res. Campeões Congresso ABQM.
- 22 Campeões Copa dos Campeões ABQM e 21 Res. Campeões Copa dos Campeões ABQM.
- 9 Campeões Derby ABQM.

Mãe: PREMIUM SHINE MA: É filha do SHINNING BEAVER MA possui 317 pontos pela ABQM, Registro de Mérito Superior aberta, foi:
- 8x Campeão Nacional ABQM Laço Pé ou Cabeça
- 7x Campeão Congresso ABQM Laço Pé ou Cabeça
- 8x Campeão Copa dos Campeões ABQM Laço Pé ou Cabeça

Produtor 1599,5 pontos pela ABQM, destacando:
- SHINNING CANDY MA, 435 pontos ABQM. Foi 4x Campeão PF ABQM, 15x Campeão Nacional ABQM, 15x Campeão Congresso ABQM, 10x Campeão Copa dos Campeões ABQM.
- DENTON BEAVER TG, 146.25 pts ABQM. Foi 2x Campeão Nacional ABQM, 2x Campeão Congresso ABQM, 2x Campeão Copa dos Campeões ABQM.
- HUANDA TG, 134 pts ABQM. Foi 4x Campeã Semana Prudentina do Cavalo, 1x Campeã Nacional ABQM, 2x Campeã Congresso ABQM.

QUARTO DE MILHA

Lote 21

CLIQUE PARA VER O VÍDEO DO ANIMAL

27ª LEILÃO VPJ GENÉTICA
ABERDEEN ANGUS • BRANGUS
QUARTO DE MILHA • ULTRABLACK

METALLIC SAN CAT

P394350 • MACHO • ALAZÃO • 14/12/22 | VPJ PECUÁRIA / AGROP. HRF

METALLIC CAT	HIGH BROW CAT	HIGH BROW HICKORY
		SMART LITTLE KITTY
	CHERS SHADOW	PEPTOBOONSMAL
		SHESA SMARTY LENA
SWEET LASSIE	ANJIN SAN	SANJAY
		BLOSSOM GOLD
	LITTLE LASSIE	BILLY'S GAMAY
		LASSIE BADGE

*GENÉTICA DE LAÇO

FUTURO GARANHÃO!
ÚLTIMO FILHO DA MAIOR GANHADORA DE TODOS OS TEMPOS: SWEET LASSIE
INÍCIO DE DOMA | PF TRABALHO 2026

Pai: METALLIC CAT: Ganhador de U$637.711,00 em Apartação. NCHA Horse Of The Year. Campeão do NCHA Open Futurity, Res.Campeão do NCHA Super Stakes Open, Campeão do Abilene Spectacular Open Derby, Campeão do Music City Open Derby, Campeão do Breeders Invitational Open Derby, etc. Produtor de +U$72.065.000,00, sendo o Reprodutor Nº1 de todos os tempos em Working Cow Horse pela NRCHA, Reprodutor Nº1 de todos os tempos em Team Roping pelo QData e Reprodutor Nº2 de todos os tempos em Apartação pela NCHA, onde foi reprodutor Nº1 nos anos de 2016, 2017, 2018, 2019, 2020, 2021, 2022 e 2023. Avô materno de ganhadores de +U$5.510.000,00. No Brasil é o 2º Melhor reprodutor de todos os tempos pela ANCA com 1.590 pontos e R$ 1.017.848,02 de produção, e, produtor de 2.313,25 pontos na ABQM em 14 modalidades. Destacando:
- BLUE SILVER PISTOL, 247 pts. ABQM. Campeão do 46º Campeonato Nacional ABQM Ranch Sorting Jovem 14 a 18 anos.
- ONE HOT METTALIC, 141,75 pts. ABQM. Campeão do 33º Congresso ABQM Ranch Sorting Aberta Feminino.
- SMART PEPTO CAT, 113 pts. e R$55.600,16 ANCA, 53 pts. ABQM. Campeão 44º Camp. Nacional ABQMApartação Pré Futurity Aberta Livre.
- METALLIC JAZZ, 86,5 pts. R$73.651,81 ANCA, 40 pts. ABQM. 1ºL Camp. Sul Matogros. NSMCA 2023/24 4ª Et. Apartação Amador 19 anos ou mais.

Sua mãe SWEET LASSIE é a maior ganhadora de Laço Individual Técnico de todos os tempos. Possui 181,5 pontos pela ABQM. Foi:
- 7x Campeã do congresso ABQM e 4x vice Campeã do Congresso ABQM.
- 6x Campeã Nacional da ABQM e 2x vice Campeã Nacional ABQM.
- 2x Campeã copa dos campeões ABQM e 1x vice Campeã copa dos campeões ABQM.
- 7x Campeã show AQHA e 6x vice Campeã show AQHA.
- 1x Campeã Latin american.

Produtora de 128,75 pontos pela ABQM. Com destaques para:
- VPJ ALL BLACK WILD, 63 pts ABQM. Campeã do I Circuito NCAMQM de Vaquejada Aberta Derby.
- VPJ POP A TOP, 30,75 pts ABQM. Campeão Copa dos Campeões Laço Individual Téc Aberta.
- VPJ SAN POP, 18,25 pts ABQM. Campeão Nacional ABQM Laço em Dupla Profissional.

QUARTO DE MILHA

Lote 22

CLIQUE PARA VER O VÍDEO DO ANIMAL

27º LEILÃO VPJ GENÉTICA
ABERDEEN ANGUS • BRANGUS
QUARTO DE MILHA • ULTRABLACK

VPJ SHINE OUT POP

P367052 • FÊMEA • ALAZÃO • 03/12/22 | VPJ PECUÁRIA

SHINERS LENA CHEX	SHINING SPARK	GENUINE DOC
		DIAMONDS SPARKLE
	LIL MISS SMARTY CHEX	SMART LITTLE LENA
		MISS REED CHEX
VPJ BLACKED OUT POP	POPULAR RESORTFIGURE	DUAL PEP
		BAR J JACKIE
	BLACKED OUT CADILLAC	HIGH BROW CAT
		TRAVS SCOOTER

*GENÉTICA DE LAÇO

CRUZAMENTO FECHADO EM LAÇO: SHINERS LENA CHEX X VPJ BLACKED OUT POP

INÍCIO DE DOMA | PF TRABALHO 2026

Pai: SHINERS LENA CHEX: Importado. Ganhador de 51 pontos em Laço Pé e Laço Cabeça pela AQHA. Premiado em WCH pela NRCHA e premiado em Rédeas pela NRHA. Com apenas 14 produtos competindo nos EUA, produziu animais que somam 8 títulos de Campeão Mundial e 2 títulos de Res.-Campeão Mundial pela AQHA, totalizando +U$295.700,00 em ganhos. Destacando:
- DT AIR JORDAN: U$74.538,00, 237,50 pts. e Superior pela AQHA em Laço Cabeça. Campeão Mundial AQHA/19 em Laço Cabeça (Ab.Senior L3), etc.
- DT ELENOR SHINE WHIZ: U$44.798,00, 589,50 pontos, Campeã Mundial AQHA/16 em Laço Cabeça (Aberta Jr L3), etc.
- DT SUGAR CHEX WHIZ. U$40.528,00, 513,50 pontos, Campeã Mundial AQHA/15 em Laço Individual (Aberta Jr L3), etc.
No Brasil produziu 808 pontos na ABQM em 12 modalidades, colocando-se entre os 7 Melhores Reprodutores de todos os tempos em Laço Pé e entre os 13 Melhores Reprodutores de todos os tempos em Laço Cabeça, sendo pai de craques como:
- DT ELENOR SHINE WHIZ, 232,75 pts. ABQM. Campeã do 33º Congresso ABQM Laço Cabeça Amador Master.
- SHINERS SO MUCH SKY, 59,75 pts. ABQM. Campeão do 44º Potro do Futuro ABQM Laço Pé Potro do Futuro Aberta Livre Castrado.
- OVERDRAW OG, 50,25 pts. ABQM. Res. Campeão do 45º Campeonato Nacional ABQM Laço Pé Pré Futurity Aberta Livre.

VPJ BLACKED OUT POP: Ganhadora de 36,50 pts. pela ABQM. Campeão AWARDS ABQM melhor fêmea Lao Individual Técnico 2022. Campeã Nacional ABQM- Laço Individual Téc Aberta Junior; Campeã Potro do Futuro ANLI 2021 Laço Individual Técnico Aberta Livre; Campeã do 38º Show Oficial AQHA Cong. Brasileiro 2022 Laço Individual Téc Aberta Junior, etc.
É filha do POPULAR RESORTFIGURE: fez história no Brasil e nos EUA, tanto competindo quanto produzindo campeões de laço.
- Nos EUA foi 2002 AQHA SUPERHORSE; 2002 AQHA World Champion Heading, Heeling, Tie Down Roping.
- Único garanhão da história a produzir 3 'Horse Of The Year' pela PRCA. (Lollipop, Paraguaia, Flea)
- Produziu mais de U$ 3 milhões pela PRCA.
- Produtor de US$ 247.327,00 e 1000 pts pela AQHA
- 2017,2018,2021,2022, 2023- Melhor Garanhão ABQM AWARDS - Laço Individual Técnico.
- 2018,2019,2022, 2023 -Melhor Garanhão ABQM AWARDS - Laço Individual Cronômetro.
- 2021-Melhor Garanhão ABQM AWARDS – Breakway Roping.
- 2022-Melhor Garanhão ABQM AWARDS – Laço Pé
- Com apenas 8 gerações em pista seus filhos somam mais de R$ 2.414.362,97 e 3.923 pontos RMT na ABQM, sendo:
- 24 Campeões Potro do Futuro ABQM e 22 Res. Campeões Potro do Futuro ABQM.
- 22 Campeões Potro do Futuro de outras associações e 26 Res. Campeões Potro do Futuro de outras associações.
- 37 Campeões Nacionais ABQM e 43 Res. Campeões Nacionais ABQM.
- 38 Campeões Congresso ABQM e 34 Res. Campeões Congresso ABQM.
- 22 Campeões Copa dos Campeões ABQM e 21 Res. Campeões Copa dos Campeões ABQM.
- 9 Campeões Derby ABQM.

QUARTO DE MILHA

Lote 23

CLIQUE PARA VER O VÍDEO DO ANIMAL

27ª LEILÃO VPJ GENÉTICA
ABERDEEN ANGUS • BRANGUS
QUARTO DE MILHA • ULTRABLACK

MAGHIC LENA CHEX

P358543 • FÊMEA • BAIO • 10/09/22 | VPJ PECUÁRIA

SHINERS LENA CHEX	SHINING SPARK	GENUINE DOC
		DIAMONDS SPARKLE
	LIL MISS SMARTY CHEX	SMART LITTLE LENA
		MISS REED CHEX
WILY SPARK TLM	DUAL SPARK	DUAL PEP
		DOLITTLE LENA
	LENA LITTLE FROSTY	SADIES FROSTY DRIFT
		LENA LITTLE STEP

*GENÉTICA DE LAÇO

CRUZAMENTO FECHADO EM LAÇO: SHINERS LENA CHEX X DUAL SPARK

INÍCIO DE DOMA | PF TRABALHO 2026

Pai: SHINERS LENA CHEX: Importado. Ganhador de 51 pontos em Laço Pé e Laço Cabeça pela AQHA. Premiado em WCH pela NRCHA e premiado em Rédeas pela NRHA. Com apenas 14 produtos competindo nos EUA, produziu animais que somam 8 títulos de Campeão Mundial e 2 títulos de Res.Campeão Mundial pela AQHA, totalizando +U$295.700,00 em ganhos. Destacando:
- DT AIR JORDAN: U$74.538,00, 237,50 pts. e Superior pela AQHA em Laço Cabeça. Campeão Mundial AQHA/19 em Laço Cabeça (Ab.Senior L3), etc.
- DT ELENOR SHINE WHIZ: U$44.798,00, 589,50 pontos, Campeã Mundial AQHA/16 em Laço Cabeça (Aberta Jr L3), etc.
- DT SUGAR CHEX WHIZ. U$40.528,00, 513,50 pontos, Campeã Mundial AQHA/15 em Laço Individual (Aberta Jr L3), etc.
No Brasil produziu 808 pontos na ABQM em 12 modalidades, colocando-se entre os 7 Melhores Reprodutores de todos os tempos em Laço Pé e entre os 13 Melhores Reprodutores de todos os tempos em Laço Cabeça, sendo pai de craques como:
- DT ELENOR SHINE WHIZ, 232,75 pts. ABQM. Campeã do 33º Congresso ABQM Laço Cabeça Amador Master.
- SHINERS SO MUCH SKY, 59,75 pts. ABQM. Campeão do 44º Potro do Futuro ABQM Laço Pé Potro do Futuro Aberta Livre Castrado.
- OVERDRAW OG, 50,25 pts. ABQM. Res. Campeão do 45º Campeonato Nacional ABQM Laço Pé Pré Futurity Aberta Livre.

Mãe: WILY SPARK TLM: Produziu MY PRINCESS FACE TLM, ganhadora de 12 pts. Res. Campeã do 17º Congresso Brasileiro de Laço Comprido 2024 - Laço Comprido - Aberta – Livre, etc.
É filha do DUAL SPARK: Ganhador de U$77.363,00 (NCHA, NRCHA E AQHA), 206 pts. AQHA em Apartação, WCH, Ranch Riding e Halter. AQHA Champion. 3x AQHA High Point e 2x AQHA High Point Junior em Apartação. Res.Campeão do NRCHA World's Greastest Horsemen, etc. Produtor de +U$1.000.000,00 em Laço e WCH nos EUA, sendo o 6º Melhor Reprodutor de todos os tempos em Team Roping pela AQHA e pai de animais que somam 15 Títulos de Campeão Mundial e 10 Títulos de Res.Campeão Mundial pela AQHA, incluindo: CSR LAY DOWN SALLY, U$239.930,00 em WCH, Campeã do NRCHA Limited Open Futurity, etc.; J LOWS GLO, U$86.191,00, Campeão Mundial AQHA em Laço Cabeça (Ab.Junior), Campeã Mundial AQHA em Laço Individual Técnico (Ab.Senior), etc.; DUAL PATRON, U$84.555,00, Bicampeão Mundial AQHA em Laço Pé, Campeão do ARHFA World Championship Open Futurity em Laço Pé, etc. No Brasil seus filhos somam 2.124,25 pts. em 16 modalidades, destacando:
- DUAL SPARK BEE, 318,75 pts. ABQM. Res. Campeão do 46º Nacional da Raça Quarto de Milha Ranch Sorting Jovem
- REYS SPARK 4M, 195,5 pts. ABQM. Campeã do 46º Nacional da Raça Quarto de Milha Ranch Sorting Profissional Light.
- BELA DUAL SPARK, 116,50 pts. ABQM. Campeã da 15º Copa dos Campeões ABQM Ranch Sorting Jovem.
- LATTE DUAL, 114,75 pts. ABQM. Campeão do 47º Nacional da Raça Quarto de Milha Team Penning Aberta.
- METALIC BOY FMM, 112,25 pts. ABQM. Campeão do 42º Potro do Futuro ABQM Ranch Sorting Potro do Futuro Aberta.

QUARTO DE MILHA

Lote 24

CLIQUE PARA VER O VÍDEO DO ANIMAL

NIKITA PATRON 4V

P349165 • FÊMEA • BAIO • 26/09/21 | VPJ PECUÁRIA

DUAL PATRON	DUAL SPARK	DUAL PEP
		DOLITTLE LENA
	LOOK AT HER GLO	CD O CODY
		LEO NIGHT GLO
MISS CIELO DUN IT	PEEKO DEL CIELO	GALLO DEL CIELO
		PEEK A BOOT
	MOON PEPPY MELODYS	MELODYS DUN IT
		LEE PEPPY LEE

*GENÉTICA DE LAÇO

FILHA DO PENTACAMPEÃO MUNDIAL DUAL PATRON

DOMADA | PF TRABALHO 2025

Pai: DUAL PATRON: Importado. Um dos animais mais premiados de todos os tempos em Laço nos EUA com U$84.555,00 em ganhos. 389,50 pontos na AQHA em Laço Cabeça, Laço Pé, Laço Individual Técnico, Seis Balizas e Halter. Superior em Laço Cabeça e Laço Pé pela AQHA. Campeão Mundial AQHA/17 em Laço Pé (Ab.Junior), Campeão Mundial AQHA/19 em Laço Pé (Ab.Senior), Campeão Mundial ARHFA/18 Futurity em Laço Pé, Campeão Mundial ABRA/18 em Laço Cabeça (Ab.Junior), Campeão Mundial ABRA/18 em Laço Individual Técnico (Ab.Junior), Campeão do AQHA High-Point Stallion/17 em Laço Pé, etc.

Com poucos filhos em competição nos EUA, produziu U$60.079,00 Laço e WCH, incluindo:

- HY ON PATRON, U$17.195,00 em WCH, Res.Campeão do NRCHA Celebration of Champions $7,5k Limited Open Derby, etc.;
- MIDNIGHT PATRON, U$16.285,00, Res.Campeão do Houston Livestock Show ARHFA Intermediate e Limited Open Futurities em Laço Cabeça, etc.;
- DOUBLE DUALIN PATRON, U$8.650,00, Res.Campeão do AZ Sun Circuit ARHFA Open Pré-Futurity em Laço Cabeça, etc.

Mãe: MISS CIELO DUN IT: É filha do PEEKO DEL CIELO: Ganhador de U$62.194,00. Campeão do Rancho Murieta Futurity 2001, 4º Lugar NRBC Open Derby/02, 3º Lugar NRHA Open Derby/02, Finalista Open Derby 03, Finalista NRBC Open Derby/04, Registro de Mérito AQHA e NRHA. Produtor de diversos ganhadores, incluindo: PEEKO DE ORO, U$19.507,85 Campeão Seminole Hard Rock Reining Classic Int Open Derby e Res Campeão Ltdo Open; Campeão Florida Classic Ltdo Open Derby; Campeão Congress Reining Ltdo Open Futurity e Res Campeão Int Open; DERBY DAY CIELO, U$8,692.76, Campeão Clayton Hoosley Hall Of Fame Reining Ltdo Open Derby e 3ºL Int Open Derby.

No Brasil seus filhos somam 2.448,75 pontos pela ABQM em 16 modalidades, R$42.052,00 pelo SGP e R$83.266,25 pela ANCR. Destaque para:

- LITTLE CHIC CIELO, 156,25 pts. ABQM. Campeã do 28º Congresso ABQM 2018 Laço Pé Amador Light.
- JAY TILLY DEL CIELO, 130,5 pts. ABQM. Res. Campeão do 46º Nacional ABQM - Ranch Sorting Aberta Feminino Castrado.
- SONORA DEL CIELO 4M, 108,5 pts. ABQM. Res. Campeã da XIII Copa Dos Campeões Ranch Sorting Amador Master.
- KING DEL CIELO, 82 pts. ABQM. Campeão do 31º Congresso ABQM Laço em Dupla Aberta.

QUARTO DE MILHA

Lote **25**

CLIQUE PARA VER O VÍDEO DO ANIMAL

27º LEILÃO VPJ GENÉTICA
ABERDEEN ANGUS • BRANGUS
QUARTO DE MILHA • ULTRABLACK

PRINCESS RIVER KID

P308040 • FÊMEA • PALOMINO • 28/10/19 | VPJ PECUÁRIA

SHINERS LENA CHEX	SHINING SPARK	GENUINE DOC
		DIAMONDS SPARKLE
	LIL MISS SMARTY CHEX	SMART LITTLE LENA
		MISS REED CHEX
GOLDEN DUN IT	MELODYS DUN IT	HOLLYWOOD DUN IT
		STAGES MELODY
	POWDER IVER SAN SIS	PEPPY SAN BADGER
		CEE DOCS REWARD

*GENÉTICA DE LAÇO

FILHA DO PRODUTOR DE 8 CAMPEÕES MUNDIAIS: SHINERS LENA CHEX

P+ HEAVENS GUN EM 26/01/24

Pai: SHINERS LENA CHEX: Importado. Ganhador de 51 pontos em Laço Pé e Laço Cabeça pela AQHA. Premiado em WCH pela NRCHA e premiado em Rédeas pela NRHA. Com apenas 14 produtos competindo nos EUA, produziu animais que somam 8 títulos de Campeão Mundial e 2 títulos de Res.Campeão Mundial pela AQHA, totalizando +U$295.700,00 em ganhos. Destacando:
- DT AIR JORDAN: U$74.538,00, 237,50 pts. e Superior pela AQHA em Laço Cabeça. Campeão Mundial AQHA/19 em Laço Cabeça (Ab.Senior L3), etc.
- DT ELENOR SHINE WHIZ: U$44.798,00, 589,50 pontos, Campeã Mundial AQHA/16 em Laço Cabeça (Aberta Jr L3), etc.
- DT SUGAR CHEX WHIZ. U$40.528,00, 513,50 pontos, Campeã Mundial AQHA/15 em Laço Individual (Aberta Jr L3), etc.
No Brasil produziu 808 pontos na ABQM em 12 modalidades, colocando-se entre os 7 Melhores Reprodutores de todos os tempos em Laço Pé e entre os 13 Melhores Reprodutores de todos os tempos em Laço Cabeça, sendo pai de craques como:
- DT ELENOR SHINE WHIZ, 232,75 pts. ABQM. Campeã do 33º Congresso ABQM Laço Cabeça Amador Master.
- SHINERS SO MUCH SKY, 59,75 pts. ABQM. Campeão do 44º Potro do Futuro ABQM Laço Pé Potro do Futuro Aberta Livre Castrado.
- OVERDRAW OG, 50,25 pts. ABQM. Res. Campeão do 45º Campeonato Nacional ABQM Laço Pé Pré Futurity Aberta Livre.

Mãe: GOLDEN DUN IT: Pontuada pela ABQM, Campeã do XXV Potro do Futuro ABQM 2004 - Rédeas Jovem.
Produtora de:
- BERRY SAN WHIZ, 2,5 pts. ABQM. 3ºL do 34º Potro do Futuro ABQM 2013 Rédeas Amador.
- GOLDEN PATCH, R$ 2.820,00 ANCR. 2ºL do XXII ANCR Snaffle Bit Rédeas Aberta.
- GOLDEN OF AWIMP, pontuada ABQM, foi 3ºL do 40º Nacional ABQM Rédeas Aberta Cavalo Iniciante.
- GOLD SPRING STEP, R$ 2.750,00 ANCR, 2ºL do Potro do Futuro ANCR 2017 Rédeas Aberta Nível 2.
É filha do MELODYS DUN IT: Ganhador de U$70 mil. Campeão Reno Spetacular, Lazy E, Texas Classic. Líder do Ranking de Reprodutores da ANCR 2005/2006. Pai de vários campeões em Rédeas, WCH, Laço Bezerro, Láco em Dupla, Três Tambores e Vaquejada. Sua produção soma 1.450,25 pontos pela ABQM e ganhos de R$61.336,00 pelo SGP. Destaque para:
- RACY MELODYS, 147 pts. ABQM e R$6.055,00 SGP. Res. Campeão da 1ª Etapa 10º Camp. Tambor e Baliza Região Oeste 3 Tambores - Aberta - Livre.
- VERY MELODYS, 106,5 pts. ABQM e R$36.541,00 SGP. Res. Campeão da 1ª Etapa V Campeonato NBHA/ACT-PR Três Tambores Aberta Feminina.
- UP MELODYS, 104 pts. ABQM. Campeã da 1ª Etapa Circuito ALQM-AL Vaquejada 2014 Vaquejada Amador Derby.
- BEAUTIFUL MELODYS, 72,5 pts. ABQM. Campeã do XXXI Camp. Nacional ABQM 2008 Laço Cabeça Amador Principiante.

QUARTO DE MILHA

Lote **26**

WV SWEET HEAVENS

CLIQUE PARA VER O VÍDEO DO ANIMAL

27ª LEILÃO

GENÉTICA
ABERDEEN ANGUS • BRANGUS
QUARTO DE MILHA • ULTRABLACK

P202465 • FÊMEA • ROSILHO • 25/11/14 | VPJ PECUÁRIA

HEAVENS LITTLE LENA	SMART LITTLE LENA	DOC O'LENA
		SMART PEPPY
	PEPPYS FROM HEAVEN	PEPPY SAN BADGER
		ROYAL BLUE BOON
SWEET ROOSTERS JIBF	ROOSTERS TRU LUCK	GALLO DEL CIELO
		LUCKY AND FLASHY
	PARK MELODYS	MELODYS DUN IT
		JAC PEPPY LEE

PRODUTORA PELA ABQM

P+ POP SUPERHORSE EM 07/10/24

MÃE DE SWEET CAT HEAVENS, GANHADORA DE 14,50 PTS. PELA ABQM:
- Campeã da 1ª ETAPA DO 4° CAMP. PAULISTA DE RANCH SORTING E TEAM PENING Team Penning Potro do Futuro Amador 19 anos ou mais.
- Res. Campeã da 4º ETAPA CAMPEONATO MINEIRO DE RANCH SORTING AMCT Ranch Sorting Potro do Futuro Aberta Livre.
- 3ºL do 43º Show AQHA - Potro do Futuro 2022 Ranch Sorting Potro do Futuro Aberta Livre, etc.

Pai: HEAVENS LITTLE LENA: Ganhador de U$26.036,76. Produtor de campeões pela NCHA com ganhos superiores a US$128 mil dólares. Destaque para: HEAVEN'S LAST FLING (U$27.022,00); BANCK IN THE HEAVEN (U$16.529,00); QUIXOTE HEAVEN (U$13.404,00); A DASH HEAVENS (U$ 16.613,00). No Brasil produziu filhos que somam 1.778,50 pontos pela ABQM em 15 modalidades, pela ANCA somam 132,5 pts. e ganhos de R$50.750,65. Destacando:
- HEAVENS GUN, 273,25 pts. ABQM. Campeão do 37º Campeonato Nacional ABQM 2014 Laço Pé Amador 19 anos ou mais.
- ROSE CAT LENA, 261,5 pts. ABQM. Campeã do 46º Campeonato Nacional ABQM Team Penning Aberta Livre.
Como avô é produtor de 2.943,75 pontos pela ABQM.

Mãe: SWEET ROOSTERS JIBF: É filha do ROOSTERS TRU LUCK: Ganhador de +U$51.000,00 em Rédeas pela NRHA. 7º lugar do NRHA Open Futurity e 3º colocado no NRHA Intermediate e Limited Open Futurity. Possui 6 pontos pela ABQM, sendo 4ºL do XIV Potro do Futuro de Rédeas ANCR - Rédeas - Aberta – Livre. É produtor de vários campeões em diversas modalidades de Trabalho que acumulam 884,5 pontos pela ABQM, ganhos de R$ 33.667,10 pelo SGP, R$ 134.244,33 pela ANCR e pela ANCA são 53,5 pontos e ganhos de R$ 28.505,58. Destaque para:
- CANDY TRU LUCK, 73 pts. ABQM. Campeão do 35º Potro do Futuro da Raça Quarto de Milha - Laço Cabeça Potro do Futuro - Aberta - Livre.
- KEITHY ROOSTERS WOOD, 69,75 pts. ABQM. Campeã do 35º Potro do Futuro ABQM Laço Pé Potro do Futuro Aberta.
- SHOWTIME ROOSTER RLT, 67,5 pts. ABQM e R$ 26.749,99 ANCR. Campeão do 25º Congresso ABQM 2015 Rédeas Aberta Junior.
- HAVANA TRULUCK GSA, 65,25 pts. ABQM e R$ 1.701,60 SGP. Campeã do 38º Nacional ABQM Laço Individual Amador Master.
- CHAKIRA ROOSTERS, 20 pts. e R$ 13.800,00 ANCA. 1º Lugar da 2ª Etapa Campeonato Paulista ANCA 2010/2011.

DUAL REY

STEVIE REY VON

QUARTO DE MILHA

Lote 27

CLIQUE PARA VER O VÍDEO DO ANIMAL

27ª LEILÃO VPJ GENÉTICA
ABERDEEN ANGUS • BRANGUS
QUARTO DE MILHA • ULTRABLACK

AMANDAS TIME (EMBRIÃO)

AQHA 5685991 • FÊMEA • ROSILHO • 01/01/14 | AGROPECUARIA 3G

ONE TIME PEPTO	PEPTOBOONSMAL	PEPPY SAN BADGER
		ROYAL BLUE BOON
	ONE TIME SOON	SMART LITTLE LENA
		UNO PRINCESS
STYLISH AMANDA	DOCS STYLISH OAK	DOC'S OAK
		DOCS STYLISH
	AMANDA LIGHT	GRAYS STARLIGHT
		AMANDA LENA

A: VENTRE PARA LIVRE ACASALAMENTO
B: EMBRIÃO EFETIVADO COM DUAL REY (29/02/24 - REC 3941) OU (01/03/24 - REC 5434)
C: EMBRIÃO EFETIVADO COM STEVIE REY VON (30/04/24 - REC 2713) OU (17/05/24 - REC 3357) OU (17/05/24 - REC 5444)

Ganhadora de U$9.278,00 em Laço Cabeça, Laço Pé e Working Cow Horse. Possui 119,50 pts. e Superior em Laço Pé pela AQHA. 3ºL no AQHA High-Point em Laço Pé/19 (Ab.Junior L3); 4ºL no Camp. Mundial AQHA em Laço Pé/21 (Ab.Senior L2); 6ºL no Camp. Mundial AQHA/18 em Laço Pé (Ab.Junior L3); 7ºL no Camp. Mundial AQHA/19 em Laço Pé (Ab.Junior L3); 7ºL no NRCHA Novice Horse Open Stallion Stakes; 8ºL no Camp. Mundial AQHA em Laço Individual Técnico/21 (Ab.Senior L2); Finalista do Camp. Mundial AQHA/20 em Laço Individual Técnico (Ab.Senior L3), etc.

Pai: ONE TIME PEPTO: Ganhador de U$331.097,00 em Apartação. Campeão do NCHA Open Super Stakes, etc. Produtor de +U$22.740.860,00 em Apartação, WCH, Rédeas e Laço, sendo o 3º melhor reprodutor de todos os tempos em WCH pela NRCHA e 11º Melhor Reprodutor de todos os tempos em Apartação pela NCHA. Pai de destaques como: ONE TIME ROYALTY, U$447.543,00, Campeão do NCHA Open Futurity, etc.; RUBYS RADAR, U$294.439,00, Campeão do TRFAM Open Fence Challenge, etc.; ONE TIME CHOICE, U$289.296,00, Bicampeã Mundial em Apartação pela NCHA, etc. Avô materno de ganhadores de +U$7.500.000,00 em Apartação e WCH. No Brasil seus filhos somam 818,75 pontos na ABQM em 12 modalidades.

Mãe: STYLISH AMANDA: Ganhadora de U$139.350,00 em Apartação. Campeã do Breeders Invitational Non-Pro Derby, Campeã do Breeders Invitational Amateur Derby, Res.Campeã do NCHA Limited Non-Pro Classic/Challenge, Res.Campeã do West Texas Non-Pro Derby, 4º lugar no Brazos Bash Non-Pro Derby, finalista do NCHA Super Stakes Non-Pro Classic, etc. Produtora de U$746.143,00 em Apartação, WCH e Laço, com destaque para:
- MAMAS STYLISH SOPHIE. U$167.525,00 em Apartação. Res.Campeã do NCHA Open Finals, 3º lugar no NCHA Super Stakes Unlimited Amateur Classic, etc.
- LHR ROYAL FLUSH. U$163.353,00 em Apartação. Res.Campeão do West Texas Open Classic, finalista do NCHA Super Stakes Open Classic, etc.
- ONE FLASHY STYLE. U$81.621,00 em Apartação. 5º lugar no NCHA Limited Non-Pro Classic/Challenge, etc.
- CREEPY CRAWLER. U$74.971,00 em Apartação. Co-Res.Campeão do NCHA Super Stakes Open Classic, etc.
- PEPTO WEARS PRADA. U$41.827,00 em Apartação. 4º no NCHA Lim.Non-Pro Super Stakes, etc.

SHINING SPARK

QUARTO DE MILHA

Lote 28

CLIQUE PARA VER O VÍDEO DO ANIMAL

27ª LEILÃO VPJ GENÉTICA
ABERDEEN ANGUS • BRANGUS
QUARTO DE MILHA • ULTRABLACK

SORT OF POPULAR (EMBRIÃO)

AQHA 4960232 • FÊMEA • ALAZÃO • 01/01/07 | FAZENDA SAPUCAIA / MARCOS COSTA

POPULAR RESORTFIGURE	DUAL PEP	PEPPY SAN BADGER
		MISS DUAL DOC
	BAR J JACKIE	ZAN PARR JACK
		BAR J BABY DOLL
RR QUICK BERNICE	QUICK EMOTION	ME QUICK TO
		JACQUE SONOITA
	SPAN BAR DELIGHT	BRINKS SPANISH BAR
		BUG DELIGHTS

*GENÉTICA DE LAÇO

EMBRIÃO EFETIVADO COM SHINING SPARK EM 17/05/24 - REC 805

A conhecidíssima "Paraguaia". Ganhadora de +U$1.200.000,00 em Laço Individual nos rodeios americanos. 2021 AQHA/PRCA Horse of The Year em Laço Individual. Em 2016 foi Res.Campeã AQHA/PRCA Horse of The Year em Laço iNDIVIDUAL. Pela AQHA possui ganhos de U$15.198,00 e 40,50 pts., sendo: 7ºL Camp. Mundial AQHA/20 em Laço Individual Técnico (Ab.Senior L3) e Campeã do Fort Worth Stock Show Open Challenge em Laço Individual Técnico. Mãe de: JAY LO: por Hickory Holly Time. 6 pts. AQHA em Laço Individual Técnico.

Pai: POPULAR RESORTFIGURE: fez história no Brasil e nos EUA, tanto competindo quanto produzindo campeões de laço.
- Nos EUA foi 2002 AQHA SUPERHORSE; 2002 AQHA World Champion Heading, Heeling, Tie Down Roping.
- Único garanhão da história a produzir 3 'Horse Of The Year' pela PRCA. (Lollipop, Paraguaia, Flea)
- Produziu mais de U$ 3 milhões pela PRCA.
- Produtor de US$ 247.327,00 e 1000 pts pela AQHA
- 2017,2018,2021,2022, 2023- Melhor Garanhão ABQM AWARDS - Laço Individual Técnico.
- 2018,2019,2022, 2023 -Melhor Garanhão ABQM AWARDS - Laço Individual Cronômetro.
- 2021-Melhor Garanhão ABQM AWARDS – Breakway Roping.
- 2022-Melhor Garanhão ABQM AWARDS – Laço Pé

Com apenas 8 gerações em pista seus filhos somam mais de R$ 2.414.362,97 e 3.923 pontos RMT na ABQM, sendo:
- 24 Campeões Potro do Futuro ABQM e 22 Res. Campeões Potro do Futuro ABQM.
- 22 Campeões Potro do Futuro de outras associações e 26 Res. Campeões Potro do Futuro de outras associações.
- 37 Campeões Nacionais ABQM e 43 Res. Campeões Nacionais ABQM.
- 38 Campeões Congresso ABQM e 34 Res. Campeões Congresso ABQM.
- 22 Campeões Copa dos Campeões ABQM e 21 Res. Campeões Copa dos Campeões ABQM.
- 9 Campeões Derby ABQM.

Mãe: RR QUICK BERNICE: Produtora de:
- SORT OF POPULAR, por Popular Resortfigure. (Acima).
- RESORT SOUNDER, por Popular Resortfigure. U$2.814,00. 55 pontos na AQHA. Res.Campeão Mundial AQHA em Laço Individual Técnico (Amador L2), etc.
- QUICK PLAYER, por JD Playin Gin. 54,50 pontos e Superior em Laço Cabeça na Classe Amador pela AQHA. Campeão do ARHFA Battle In The Saddle Limited Non-Pro Futurity em Laço Cabeça.

SHINERS LENA CHEX

SHINE ON LINE

DUAL PATRON

SHINING ZANS PARR

QUARTO DE MILHA

Lote 29

CLIQUE PARA VER O VÍDEO DO ANIMAL

27º LEILÃO VPJ GENÉTICA
ABERDEEN ANGUS • BRANGUS
QUARTO DE MILHA • ULTRABLACK

LITLE CAT SUCESS MVO (EMBRIÃO)

P225121 • FÊMEA • ALAZÃO • 02/09/15 | GUSTAVO BERTOCCO

POPULAR RESORTFIGURE	DUAL PEP	PEPPY SAN BADGER
		MISS DUAL DOC
	BAR J JACKIE	ZAN PARR JACK
		BAR J BABY DOLL
ROSU CAT	HIGH BROW CAT	HIGH BROW HICKORY
		SMART LITTLE KITTY
	ROSU O LENA	DOC O'LENA
		ROYAL ROSU GLO

*GENÉTICA DE LAÇO

A: EMBRIÃO A SER EFETIVADO COM SHINERS LENA CHEX
B: EMBRIÃO A SER EFETIVADO COM SHINE ON LINE
C: EMBRIÃO A SER EFETIVADO COM DUAL PATRON
D: EMBRIÃO A SER EFETIVADO COM SHINING ZANS PARR

GANHADORA DE 31,5 PONTOS PELA ABQM E RM NA CLASSE ABERTA, FOI:
- Ganhadora Geração Premiada Pop Superhorse 2019 - Laço Pé.
- 3ºL do XL Potro do Futuro da Raça Quarto de Milha - Laço Pé Potro do Futuro - Aberta - Livre.
- 3ºL do XL Potro do Futuro da Raça Quarto de Milha - Laço Pé Potro do Futuro - Profissional - Light.
- 3ºL do MVO TEAM ROPING WEEK - Laço em Dupla - Aberta – Livre, etc.

Pai: POPULAR RESORTFIGURE: fez história no Brasil e nos EUA, tanto competindo quanto produzindo campeões de laço.
- Nos EUA foi 2002 AQHA SUPERHORSE; 2002 AQHA World Champion Heading, Heeling, Tie Down Roping.
- Único garanhão da história a produzir 3 'Horse Of The Year' pela PRCA. (Lollipop, Paraguaia, Flea)
- Produziu mais de U$ 3 milhões pela PRCA.
- Produtor de US$ 247.327,00 e 1000 pts pela AQHA
- 2017,2018,2021,2022, 2023- Melhor Garanhão ABQM AWARDS - Laço Individual Técnico.
- 2018,2019,2022, 2023 -Melhor Garanhão ABQM AWARDS - Laço Individual Cronômetro.
- 2021-Melhor Garanhão ABQM AWARDS – Breakway Roping.
- 2022-Melhor Garanhão ABQM AWARDS – Laço Pé
Com apenas 8 gerações em pista seus filhos somam mais de R$ 2.414.362,97 e 3.923 pontos RMT na ABQM, sendo:
- 24 Campeões Potro do Futuro ABQM e 22 Res. Campeões Potro do Futuro ABQM.
- 22 Campeões Potro do Futuro de outras associações e 26 Res. Campeões Potro do Futuro de outras associações.
- 37 Campeões Nacionais ABQM e 43 Res. Campeões Nacionais ABQM.
- 38 Campeões Congresso ABQM e 34 Res. Campeões Congresso ABQM.
- 22 Campeões Copa dos Campeões ABQM e 21 Res. Campeões Copa dos Campeões ABQM.
- 9 Campeões Derby ABQM.

Mãe: ROSU CAT: Importada. Ganhadora de U$52.683,00 em Apartação nos EUA. Campeã do Denver Nationals Livestock Show $50k Amateur, Res.Campeã do South Coast Winter Amateur, 3º lugar no South Point Non-Pro Classic/Challenge, etc. No Brasil soma 45 pontos pela ABQM, além de 64,5 pts. e R$10.790,00 pela ANCA. Tricampeã da Copa dos Campeões e campeã do Congresso ABQM e Nacional ANCA.
Produtora de animais que somam 488,25 pontos pela ABQM. Destacando:
- ROSE CAT LENA, 261,50 pts. ABQM. Campeã do 32º Congresso Brasileiro da Raça Quarto de Milha 2023 - Ranch Sorting - Amador - Light.
- AISHA CAT G, 63,5 pts. ABQM. Campeã da III ETAPA CAMP. MINEIRO DE RANCH SORTING 2019 - Ranch Sorting - Amador - 19 anos ou mais.
- ROSE DANCER CAT OFC, 59,5 pts. ABQM. Res. campeã da 2ª Etapa - 2º Campeonato RSBR - Ranch Sorting - Amador - 19 anos ou mais.
- LITLE CAT SUCESS MVO, (acima).

EMBRIÃO IRMÃO PRÓPRIO DO ATUAL CAMPEÃO PF ABQM 2024 LAÇO PÉ ABERTA

GUNNATRASHYA

QUARTO DE MILHA

Lote 30

CLIQUE PARA VER O VÍDEO DO ANIMAL

27ª LEILÃO VPJ GENÉTICA
ABERDEEN ANGUS • BRANGUS
QUARTO DE MILHA • ULTRABLACK

ANITA CHEX (EMBRIÃO)

P111314• FÊMEA • ZAINO • 05/10/07 | HARAS MONTE BELO

TRINKED CODY CHEX	TOPSAIL CODY	JOE CODY
		DOC BAR LINDA
	THINKED CHEX	KING FRITZ
		SPEEDY TRINKET
SKENNING	MELODYS DUN IT	HOLLYWOOD DUN IT
		STAGES MELODY
	SANTALINA CODY FF	HOBBY TOP CODY
		REBECA FF

EMBRIÃO A SER EFETIVADO COM GUNNATRASHYA

Possui 73,50 pts; ABQM. MELHOR ANIMAL DE LAÇO TÉCNICO EM 2012. Possui Registro de Mérito Classe Aberta; Registro de Mérito Superior: Laço Cabeça-Aberta; Registro de Mérito Superior: Laço Pé-Aberta.
- Campeã - Potro do Futuro ABQM 2011 - Laço Pé Aberta.
- Campeã - Potro do Futuro PH Eventos 2011 (Presidente Prudente-SP) - Laço Pé Aberta.
- Campeã - Copa dos Campeões ABQM 2012 - Laço Pé Aberta Light.
- Campeã - Campeonato Nacional ABQM 2012 - Laço Cabeça Aberta Jr.
Entre outros....
- GANHADORA DO ABQM AWARDS 2023/24 COMO MELHOR REPRODUTORA DE LAÇO EM DUPLA DO BRASIL!
- MÃE DO ATUAL CAMPEÃO PF ABQM LAÇO PÉ ABERTA COM RECORDE DE NOTA 234 PONTOS!
Super produtora de 552,5 pontos na ABQM, sendo 14 filhos ganhadores, com 11 pais diferentes, em 5 modalidades diferentes, destaque para:
-CHIEF STARBUCK CHEX – 183,5 pts.
- Campeão da XIII Copa dos Campeões - Laço Pé - Aberta – Junior 2019
- Campeão 30º Congresso Brasileiro da Raça Quarto de Milha Laço Pé Aberta 2021
- Campeão 30º Congresso Brasileiro da Raça Quarto de Milha Aberta Senior Castrado 2021
-- BLACK TICKET KQ – 84,5 pts
- Campeão Potro do Futuro Hf Prime- Go Horse - Laço Cabeça Potro do Futuro - Aberta – Livre 2019
- Campeão XL Potro do Futuro ABQM Laço Cabeça Jovem 2019
- Campeão Campeonato Nacional ABQM Laço Cabeça Jovem 2020

Pai: TRINKET CODY CHEX
Importado. Finalista Campeonato Nacional ABQM Rédeas. Irmão próprio de TOP FRITZ, Campeão AQHA Rédeas, e irmão paterno de TOPSAIL WHIZ, finalista NRHA Futurity, Campeão Lazzy E, etc.. Pai de campeões em várias modalidades de Trabalho e Vaquejada como: ANITA CHEX, Campeã Potro Futuro ABQM Laço Pé Ab, Campeã Potro Futuro de Laço Tec PH Eventos Laço Pé Ab; DIAMOND CODY CHEX Z, 1o.L 8a. Etapa Circuito ANQM Vaquejada Pux Am, 2o.L 5a Etapa Circuito ANQM Vaquejada Pux Am; CAYENEE CHEX, 3o.L Campeonato Nacional ABQM Team Penning Ab; TRINKET CODY BOY, Campeão Congresso ABQM Laço Cabeça Am Ms; Campeão Nacional ABQM Laço Cabeça Am. Ms; LADY CHEX JA, 3o.L Potro Futuro e Campeonato Nacional ABQM Laço Bezerro Tec Am; DRY DUNIT CHEX, 3o.L Potro Futuro ABQM Laço Pé Ab, MISS CHEX PLAY JA, Res. Campeã Nacional ABQM Cinco Tambores Jv Pr, 2o.L Etapa Copa Versatilidade Tres Tambores Ab Jr; PEPPY LEE CHEX, 5o.L Potro Futuro ABQM Vaquejada Pux Am; FOGGY TRINKET RWS, 5o.L Potro Futuro ABQM Laço Comprido Ab; DOGSAIL CHEX, 3o.L Etapa Copa União Três Tambores Fem. Etc...

Mãe: SKENNING: Seus filhos somam 86,5 pts ABQM, entre eles: ANITA CHEX (f/ Trinket Cody Chex) 73 pts ABQM: Campeã Potro Futuro ABQM Laço Pé Ab; Campeã Potro Futuro PH Eventos Laço Pé Ab; Campeã Nacional ABQM Laço Cabeça Ab, Jr; Campeã Copa Campeões ABQM Laço Pé Prof Light; Res Campeã Grand Prix Haras Raphaela Laço Pé Ab Jr; Res Campeã Copa Campeões ABQM Laço Cabeça Ab Jr. Mãe de ganhadores de mais de 552,5 pts ABQM

QUARTO DE MILHA

Lote **31**

SHINERS DIAMOND JILL (EMBRIÃO)

P178589 • FÊMEA • ALAZÃO • 10/01/00 | HARAS WV

CLIQUE PARA VER O VÍDEO DO ANIMAL

27ª LEILÃO VPJ GENÉTICA
ABERDEEN ANGUS • BRANGUS
QUARTO DE MILHA • ULTRABLACK

SHINING SPARK	GENUINE DOC	DOC BAR
		GAY BAR'S GEN
	DIAMONDS SPARKLE	MR DIAMOND DUDE
		POLLYANNA ROSE
ZANS DIAMOND JACKIE	ZANS DIAMONS SUN	ZAN PARR BAR
		DIAMONDS SPARKLE
	JACKS MISS SCARLET	TWO EYED JACK
		SCARLET DUSTER

*GENÉTICA DE LAÇO

EMBRIÃO A SER EFETIVADO COM POP SUPERHORSE

Nos EUA conquistou 707 pts. pela AQHA e U$60.047,00 em ganhos. AQHA World Show Superhorse; Campeã do AQHA High-Point Senior em Laço Cabeça e Laço Pé; Campeã do National Rope Horse Sweepstakes Open em Laço Cabeça, etc.
Produtora de: DIAMOND WITH STYLE, U$19.305,00 em ganhos e 231 pts. e Superior em Laço Pé e Laço Cabeça pela AQHA. AQHA Performance Champion; JILLS LAST BET, U$8.597,00 em WCH. Campeão do Colorado State Fair Limited Non-Pro Derby, etc; WRIGHT ON JILL, U$3.131,00 em Apartação e WCH. No Brasil é produtora de 65 pontos na ABQM em Laço Cabeça, Laço Pé e Ranch Sorting, incluindo:
- SHINERS DIAMOND GUN, 30 pts. ABQM. Campeã do Congresso ABQM/19 em Laço Pé (Ab.Junior), Campeã do Derby ABQM/19 (Aberta), etc.
- MR FRITZ JILL, 28,50 pts. ABQM. Bicampeão do Potro do Futuro ABQM/20 em Laço Cabeça (Ab.Light-Castrado e Am.Light-Castrado), etc.
- SHINING DIAMOND 4M, 3 pts. ABQM. 3º lugar no Potro do Futuro da 1ª Prova Técnica Priori Ranch/22 em Laço Pé (Aberta), etc.

Pai: SHINING SPARK: Ganhador de U$62.674,00 em Rédeas. Campeão Mundial AQHA em Rédeas (Aberta Junior), Campeão do NRHA Open Derby, etc. NRHA Hall Of Fame. Produtor de +U$10.550.000,00, sendo o 4º Melhor reprodutor de todos os tempos pela NRCHA (Foi o número 1 por 13 anos) e 12º melhor reprodutor de todos os tempos em Rédeas pela NRHA. Reprodutor Nº1 de todos os tempos pela AQHA em provas Western, sendo pai de animais que somam 38.145 pontos. Destaque também como avô materno, tendo suas filhas, produzido +U$30.000.000,00. No Brasil produziu campeões que somam 497,50 pontos pela ABQM, além de R$46.625,00 em ganhos pela ANCR. Destacando:
- SPARKLING JACKIE, 300,25 pts. ABQM. Campeã da 10° Copa dos Campões da Raça Quarto de Milha – Aberta - Laço Pé - Profissional – Light;
- SHINERS BEST YET, 98,25 pts. ABQM. Campeã do 37º Campeonato Nacional da Raça Quarto de Milha 2014 - Laço Cabeça - Amador – Light;
- SHINERS PLAY PET, 42 pts. ABQM. Campeão do 4º Congresso Goiano de Laço AGQM 2014 - Laço Pé – Aberta - Senior.

Mãe: ZANS DIAMOND JACKIE: Ganhadora de U$23.557,00 e 210 pontos na AQHA em Rédeas, Working Cow Horse, Laço Pé, Halter e Horsemanship. Res.Campeã do NRHA Non-Pro Derby, etc.
Produtora de ganhadores que somam mais de U$255.887,00, incluindo:
- SHINERS DIAMOND GIRL, por Shining Spark. U$67.549,00 em WCH. 4º lugar no NRCHA Derby Spectacular Open Bridle, etc.
- SHINERS DIAMOND JILL, (acima).

QUARTO DE MILHA

Lote **32**

ITS ALL ABOUT SPOOKY (EMBRIÃO)

P203965 • FÊMEA • ROSILHO • 01/04/11 | MARCUS FERRARI / WS RANCH

CLIQUE PARA VER O VÍDEO DO ANIMAL

ONE TIME PEPTO	PEPTOBOONSMAL	PEPPY SAN BADGER
		ROYAL BLUE BOON
	ONE TIME SOON	SMART LITTLE LENA
		UNO PRINCESS
SAN STARLIGHT	GRAYS STARLIGHT	PEPPY SAN BADGER
		DOC'S STARLIGHT
	DOCTRESA SAN	DOC HOLLIDAY
		TERESA SAN

A: EMBRIÃO A SER EFETIVADO COM POP SUPERHORSE
B: EMBRIÃO A SER EFETIVADO COM SMART SPOOK
C: EMBRIÃO A SER EFETIVADO COM WIMPYS LITTLE STEP
D: EMBRIÃO A SER EFETIVADO COM A SPARKLING VINTAGE
E: EMBRIÃO A SER EFETIVADO COM SHINERS VOODOO DR
F: EMBRIÃO A SER EFETIVADO COM PRIDE AND JOYY

Importada. Pontuada pela ABQM, conquistou o 2ºL da 1ª Prova Técnica Elite do QM/18 em Laço Pé (Aberta Senior). Mãe de: FUNNY DUEHICKEY RHF, ganhadora de 42,5 pontos pela ABQM. Res. Campeã do 9º Derby da Raça Quarto de Milha - Laço Cabeça Derby - Amador; Res. Campeã do 39º Show Oficial AQHA - Congresso Brasileiro 2023 - Laço Cabeça - Aberta – Junior, etc.

Pai: ONE TIME PEPTO: Ganhador de U$331.097,00 em Apartação. Campeão do NCHA Open Super Stakes, etc. Produtor de +U$22.740.860,00 em Apartação, WCH, Rédeas e Laço, sendo o 3º melhor reprodutor de todos os tempos em WCH pela NRCHA e 11º Melhor Reprodutor de todos os tempos em Apartação pela NCHA. Pai de destaques como: ONE TIME ROYALTY, U$447.543,00, Campeão do NCHA Open Futurity, etc.; RUBYS RADAR, U$294.439,00, Campeão do TRFAM Open Fence Challenge, etc.; ONE TIME CHOICE, U$289.296,00, Bicampeã Mundial em Apartação pela NCHA, etc. Avô materno de ganhadores de +U$7.500.000,00 em Apartação e WCH. No Brasil seus filhos somam 818,75 pontos na ABQM em 12 modalidades.

Mãe: SAN STARLIGHT: Ganhadora de U$30.112,00 em Apartação. 5º lugar no NCHA Open Super Stakes; 4º lugar no Sierra Nevada Open Derby, etc.
Entre as 10 Melhores matrizes de todos os tempos em Apartação, tendo produzido +U$1.540.000,00, com destaque para:
- SPOOKED BY A CAT, U$359.535,00 em ganhos, 3º lugar no NCHA Non-Pro Derby;
- SPOOKYS CASH, U$284.410,00 em ganhos, 4º lugar no NCHA Open Futurity, Produtora;
- SPOOKYS SMARTS PANTS, U$258.521,00 em Apartação, Res.Campeã do NCHA Open Futurity, Produtora;
- SPOOKYS CAT DEVILLE, U$199.759,00, Top 15 no NCHA Open Futurity.

QUARTO DE MILHA

Lote **33**

CLIQUE PARA VER O VÍDEO DO ANIMAL

27º LEILÃO VPJ GENÉTICA
ABERDEEN ANGUS • BRANGUS
QUARTO DE MILHA • ULTRABLACK

SHINING JULIET (EMBRIÃO)

P330039 • FÊMEA • PALOMINO • 13/04/06 | MARCUS FERRARI / GIACOMINI RANCH

SHINING SPARK	GENUINE DOC	DOC BAR
		GAY BAR'S GEN
	DIAMONDS SPARKLE	MR DIAMOND DUDE
		POLLYANNA ROSE
JEWEL IN THE NIGHT	GRAYS STARLIGHT	PEPPY SAN BADGER
		DOC'S STARLIGHT
	OLENAS JEWEL	DOC OLENA
		HARRIETS JEWEL

A: EMBRIÃO A SER EFETIVADO COM SPOOK GOTTA WHIZ
B: EMBRIÃO A SER EFETIVADO COM SMART SPOOK
C: EMBRIÃO A SER EFETIVADO COM WIMPYS LITTLE STEP
D: EMBRIÃO A SER EFETIVADO COM ONE TIME PEPTO
E: EMBRIÃO A SER EFETIVADO COM AMERICASNEXTTOPGUN
F: EMBRIÃO A SER EFETIVADO COM THE DARKK SIDE

Importada. Ganhadora de U$ 2.275,00 em Working Cow Horse. Campeã do NRCHA Novice Horse Intermediate Open Hackamore Classic; 3ºL no NRCHA Novice Horse Open Hackamore Classic; 5ºL no NRCHA Intermediate Open Hackamore Classic, etc. Produtora de +U$34.724,00 em WCH, destacando:
- SJR TALKIN SHINE, por Smooth Talkin Style. U$13.984,00. 19,50 pontos na AQHA. 3º lugar no Reno Snaffle Bit RCH Limited Open Futurity, etc.
- SJR METALLIC BEAU, por Metallic Cat. U$9.929,00. 66,50 pontos na AQHA. Campeão do Reno Snaffle Bit RCH Open Bridle, Co-Res.Campeão do Idaho RCHA Novice Horse Open Derby, etc.
- SJR METALLIC GEM, por Metallic Cat. U$8.947,00. Co-Res.-Campeão do SDRCHA Road To Texas Open Derby, finalista do NRCHA Intermediate Open Futurity, etc.
- SJR ROYAL ROMEO, por One Time Royalty. U$1.864,00. Top 10 no NRCHA Western Derby L1 Open Preliminary.

Pai: SHINING SPARK: Ganhador de U$62.674,00 em Rédeas. Campeão Mundial AQHA em Rédeas (Aberta Junior), Campeão do NRHA Open Derby, etc. NRHA Hall Of Fame. Produtor de +U$10.550.000,00, sendo o 4º Melhor reprodutor de todos os tempos pela NRCHA (Foi o número 1 por 13 anos) e 12º melhor reprodutor de todos os tempos em Rédeas pela NRHA. Reprodutor Nº1 de todos os tempos pela AQHA em provas Western, sendo pai de animais que somam 38.145 pontos. Destaque também como avô materno, tendo suas filhas, produzido +U$30.000.000,00. No Brasil produziu campeões que somam 497,50 pontos pela ABQM, além de R$ 46.625,00 em ganhos pela ANCR. Destacando:
- SPARKLING JACKIE, 300,25 pts. ABQM. Campeã da 10° Copa dos Campões ABQM Aberta Laço Pé Profissional Light;
- SHINERS BEST YET, 98,25 pts. ABQM. Campeã do 37º Campeonato Nacional ABQM 2014 Laço Cabeça Amador Light;
- SHINERS PLAY PET, 42 pts. ABQM. Campeão do 4º Congresso Goiano de Laço AGQM 2014 Laço Pé Aberta - Senior.

Mãe: JEWEL IN THE NIGHT: Ganhadora de U$10.804,00 e 39.5 pontos AQHA. Finalista do NCHA Amateur Super Stakes.
É filha do GRAYS STARLIGHT: U$ 41.671,00. Produtor de +U$ 13 milhões em Apartação, Rédeas e WCH. NRHA Million Dollar Sire. Entre eles:
- STELLA STARLIGHT, U$ 310.378,00. Campeã NCHA Futurity Non-Pro.
- STARLIGHT GEM, U$ 247.728. Campeã Super Stakes NCHA Ab.
- A LITTLE STARLIGHT, U$ 227.906,00. Campeã NCHA Super Stakes Open; Res. Campeã NCHA Super Stakes Non-Pro, etc.
- STARLIGHT WRANGLER, U$ 128.791,00 (NRHA).
- HIT THE LIGHTS, U$ 115.426,00 (NRHA).
- KATIE STARLIGHT, U$127.128,00 (NRCHA).

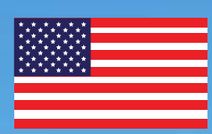

SHINERS VOODOO DR

ONE TIME PEPTO

SPOOKS GOTTA WHIZ

QUARTO DE MILHA

Lote **34**

CLIQUE PARA VER O VÍDEO DO ANIMAL

SMOKIN SHOW GIRL (EMBRIÃO)

P199903 • FÊMEA • PALOMINO • 27/02/11 | RANCHO ONÇA PARDA

COLONELS SMOKING GUN	COLONELFOURFRECKLE	COLONEL FRECKLES
		MISS SOLANO
	KATIE GUN	JOHN GUN
		BUENO KATIE
GOOD TIME SHOW GIRL	HOLLYWOOD DUN IT	HOLLYWOOD JAC 86
		BLOSSOM BERRY
	GOODTIME GIRL	KALIMAN
		GOODY GIRL

A: EMBRIÃO A SER EFETIVADO COM SHINERS VOODOO DR
B: EMBRIÃO A SER EFETIVADO COM ONE TIME PEPTO
C: EMBRIÃO A SER EFETIVADO COM SPOOKS GOTTA WHIZ

Importada. Maior produtora em rédeas pela ABQM 2023 / 2024. Produtora de animais que somam 84,75 pts. pela ABQM e R$74.891,79 em Rédeas pela ANCR, destacando:
- GUNNER SHOW SHINERS, 59,75 pts. ABQM e R$55.913,12 ANCR. Campeão Camp. Nacional ANCR 2022/2023 - Rédeas - Amador - 19 anos ou mais.
- BOONLIGHT BOY, 12,5 pts. ABQM e R$ 18.978,67 ANCR. Campeã do 46º Campeonato Nacional da Raça Quarto de Milha - Rédeas - Amador - Senior.
- SMOKIN SHOW SHINE, 12,5 pts. ABQM. Campeã do Potro do Futuro ANCH 2023 - Working Cow Horse Potro do Futuro - Aberta - Livre.

Pai: COLONELS SMOKING GUN (GUNNER): Ganhador de U$177.670,00 em Rédeas. NRHA Hall of Fame. Res.Campeão do NRHA Open Futurity, etc. Reprodutor Nº1 de todos os tempos em Rédeas pela NRHA, sendo pai de ganhadores de +U$16.160.000,00, com destaque para: DOWN RIGHT AMAZING, U$950.409,00, Bicampeão do NRBC Open Derby, Bicampeão do TAPH Open Reining, Campeão do NRHA Open Derby, etc.; NO SMOKING REQUIRED, U$571.499,00, Co-Campeão do The Run For A Million Invitational Open, etc.; ALL BETTSS ARE OFF, U$506.091,00, Campeão do NRHA Open Futurity, etc. Avô materno de ganhadores de +U$11.870.000,00 em Rédeas, incluindo CRYSTALIZED WHIZKEY (U$629.134,00, Campeã do NRHA L4 Open Futurity, Campeã do Congress Reining L4 Open Futurity, etc. No Brasil produziu 196,75 pontos pela ABQM e R$ 135.739,42 pela ANCR. Pai de:
- SMART GUN N CHIC, 34 pts. ABQM. Campeã do 29º CONGRESSO ABQM 2019 Rédeas Amador Senior.
- WHATTA DOLL, 30 pts. ABQM. Campeã do 31º Congresso ABQM Milha Laço Cabeça Jovem 14 a 18 anos.
- COOL GUN KITTY, 28,25 pts. ABQM. Res. Campeã do 32º Congresso ABQM 2023 Laço Individual Téc Amador Light.

Mãe: GOOD TIME SHOW GIRL: Ganhadora de U$41.305,00 em Rédeas. 37 pontos na AQHA. Campeã do NRHA Intermediate Non-Pro Futurity, Res.Campeã Mundial AQHYA em Rédeas, Top 10 no NRHA Non-Pro Futurity, etc. Produtora de mais de U$230.680,00 em Rédeas, com destaque para:
- GOOD TIME WHIZ GIRL, por Topsail Whiz. U$67.212,00. 28 pontos na AQHA. 3º lugar no Campeonato Mundial AQHA em Rédeas (Aberta Junior), finalista do NRHA Open e Intermediate Open Futurities, etc.
- STARSTRUCK GIRL, por Smart Starbuck. U$34.838,00 em Rédeas. Res.Campeã do NRHA Non-Pro Derby.
- GOOD TIME STARBUCK, por Smart Starbuck. U$25.156,00. Top 10 no Tulsa Classic Open Futurity, 3º lugar no North Central RHA Non-Pro Derby, etc.
- SHOW YOUR GUNS, por Colonels Smoking Gun. U$21.006,00. Top 10 no NRHA Open Derby.

SHINNING BEAVER MA

QUARTO DE MILHA

Lote **35**

STARS N BOON

CLIQUE PARA VER O VÍDEO DO ANIMAL

27ª LEILÃO VPJ GENÉTICA
ABERDEEN ANGUS • BRANGUS
QUARTO DE MILHA • ULTRABLACK

P163741 • FÊMEA • ALAZÃO • 09/02/06 | AGROPECUÁRIA HRF

PEPTOBOONSMAL	PEPPY SAN BADGER	MR SAN PEPPY
		SUGAR BADGER
	ROYAL BLUE BOON	BOON BAR
		ROYAL TINCIE
SMART STARLIGHT	SMART LITTLE LENA	DOC O'LENA
		SMART PEPPY
	BUNNYS STARLIGHT	PEPPY SAN BADGER
		DOC'S STARLIGHT

TREINADA EM LAÇO E APARTAÇÃO

DOADORA DE EMBRIÕES - ACOMPANHA 3 EMBRÍÕES CONGELADOS COM SHINNING BEAVER MA

Importada. U$1.900,00 NCHA. No Brasil produziu filhos que somam 46,50 pts. pela ABQM, destacando:
- STARS GOTTA GUN, 19,50 pts. ABQM. Res. Campeã do 33º Congresso Brasileiro da Raça Quarto de Milha - Breakaway - Aberta – Feminino.
- FORTUNE STARS TLM, 15 pts. ABQM. Campeã do 1° Prova de RANCH Sorting Haras Haras Sulera - Ranch Sorting - Amador - Light.
- BOON TIME, 12 pts. ABQM. Res. Campeã da 1ª Prova Rancho Doma - Ranch Sorting Potro do Futuro - Aberta - Livre.

Pai: PEPTOBOONSMAL: Ganhador de U$180.487,00 pela NCHA. Campeão do NCHA Open Futurity, etc. Produtor de mais de U$24,7 milhões em Apartação, sendo o 6º melhor reprodutor de todos os tempos na modalidade. Destaque para seus filhos: LITTLE PEPTO GAL, U$526.229,00; COPASPEPTO, U$ 480.433,00; ONCE IN A BLU BOON, U$ 319.002,00; PEPTOS STYLISH MISS, U$ 302.911,00; ONE TIME PEPTO, U$331.097,00, etc. Em Working Cow Horse é o 4º melhor reprodutor de todos os tempos pela NRCHA, tendo produzido mais de U$ 2,2 milhões. Pai de destacados reprodutores como ONE TIME PEPTO, HES A PEPTOSPOONFUL, BODEE BOONSMAL, SWEET LIL PEPTO E BOONLIGHT DANCER. Pela AQHA, seus filhos totalizam em Performance, 8,577 pontos, sendo 178 ROM e 34 com RM Superior. 4º melhor Avô Materno em Apartação de todos os tempos, tendo suas filhas, produzido mais de U$13.800.000,00. No Brasil sua produção soma 635,75 pts. ABQM. Na ANCA somam ganhos de R$ 253,420,83 e 879,5 pontos. Destacando:
- KF BOON A LENA, 122,75 pts. ABQM, 72 pts. e R$ 37.207,23 ANCA. Campeã do XLII Camp. Nacional ABQM Apartação Amador Senior.
- ALL BLUE BOON, 57,5 pts. ABQM, 96,5 pts. e R$ 30.973,02 ANCA. Res. Campeã do 29º Show Oficial AQHA 2013 Apartação Aberta Junior.
- ROAN TEXAS, 52 pts. ABQM. Campeão do 25º Congresso ABQM 2015 Laço Pé Amador Light.

Mãe: SMART STARLIGHT: U$94.447,00. 4ºL 1997 Open World Show Jr Cutting; 6ºL NCHA Open Derby; 7ºL NCHA Open Classic/Challenge; finalista no NCHA Open Futurity. Mãe de: CATLIGHT (1999, g. by High Brow Cat) U$115.964,00 NCHA.
É filha do SMART LITTLE LENA: Tríplice Coroado pela NCHA, sendo ganhador de U$ 743 mil. O primeiro coroado na NCHA (Campeão Futurity, Super Stakes e Derby); Campeão Master. Atualmente é 2º Maior Produtor de animais de Apartação de todos os tempos por pontos (AQHA) e o 5º maior por ganhos (QData), seus filhos somam ganhos que ultrapassam U$ 42,8 milhões em prêmios de Apartação e 10.703 pts. AQHA. Um dos líderes das estatísticas de cavalos de Apartação, Rédeas e Working Cow Horse. No Brasil produziu 134,25 pts. pela ABQM, 149 pts. e R$ 33.306,28 pela ANCA. Destacando:
- SMART UBA LENA, 24 pts. ABQM. Campeã do DERBY - ANCA / 95 - Apartação Aberta Junior.
- MADAM MERADA RG, 22,25 pts. ABQM. Campeã da XIII COPA DOS CAMPEÕES Laço Individual Profissional Light.
- LUCKY PAY LENA, 12,5 pts. ABQM. Campeã do SUPER STAKES DO CAVALO DE APARTACAO 92 Apartação Aberta Senior.
- LITTLE SUPER CHARGE, 12 pts. ABQM. Campeão da IV ET V CIRC REG NUCLEO RIB PRETO/96 Três Tambores Aberta Livre.

QUARTO DE MILHA

Lote **36**

CRISTAL GREEN MDP

P365273 • FÊMEA • CASTANHO • 16/09/22 | EDUARDO PERES

CLIQUE PARA VER O VÍDEO DO ANIMAL

PILGREEN DUN IT	COUNTRY DUN IT	HOLLYWOOD DUN IT
		COUNTRY BOBS SUGAR
	AMBAR PAR LENA	SMARVELENA
		COMEON BABYPAR YM
KITTY SHINES MY STEP	WIMPYS LITTLE STEP	NU CHEX TO CASH
		LEOLITA STEP
	KITTY KARAT	SHINING SPARK
		CATTILION

*GENÉTICA DE LAÇO

FILHA DE UM DOS MAIORES GARANHÕES DE LACO DO BRASIL!

PF TRABALHO 2026

Pai: PILGREEN DUN IT: Ganhador de 170 pontos e RMT Superior em Laço Individual Técnico nas Classes Aberta e Amador pela ABQM. Tetracampeão Nacional ABQM em Laço Individual Técnico na Classe Aberta, Tricampeão da Prova Técnica ANLB (Aberta), Campeão do Congresso ABQM em Laço Individual Técnico (Amador), Campeão da Prova Técnica ANLB (Amador), Campeão da Copa dos Campeões ABQM em Laço Individual Técnico (Amador), etc. Seus filhos acumulam 2.216,25 pontos na ABQM em 11 modalidades de Trabalho, o colocando como o Reprodutor Nº2 de todos os tempos em Laço Individual Técnico. 3x Vencedor do "Awards ABQM" como Melhor Reprodutor em Laço Individual Técnico (2016 e 2019) e Seis Balizas (2022/2023). Pelo SGP produziu R$270.272,00 em Tambor e Baliza. Destaques para:

- DOC GREEN GAMAY MDP, 317,5 pts. ABQM, R$11.952,00 SGP. Campeão 31º Cong. ABQM Laço Indiv. Téc Amador 19 anos ou mais.
- SWEET GREEN MDP, 237,25 pts. ABQM. Campeão do XLII Campeonato Nacional ABQM Laço Individual Téc Amador 19 anos ou mais.
- DANDY GREEN MDP, 168,25 pts. ABQM e R$3.000,00 SGP. Campeão do 47º Campeonato Nacional ABQM Laço Individual Aberta Livre.

Mãe: KITTY SHINES MY STEP: É filha do WIMPYS LITTLE STEP: NRHA Hall Of Fame, ganhador de U$185.757,00 em Rédeas. Campeão do NRHA Open Futurity, Campeão do Congress Reining Open Futurity, etc. Produtor de +U$14.230.000,00, sendo o 2º Melhor Reprodutor de todos os tempos em Rédeas pela NRHA, com destaque para: WIMPYS LITTLE CHIC, U$516.556,00, Tríplice Coroada pela NRHA, Campeã do NRHA Open Futurity, Campeã do NRBC Open Derby, Campeã do NRHA Open Derby, etc. RC FANCY STEP, U$364.937,00, Campeão do NRHA Open Derby, etc.; WIMPYNEEDSACOCKTAIL, U$285.508,00, Campeão do NRBC Open Derby, etc. Avô materno de ganhadores de +U$9.455.000,00, incluindo: ALL BETTSS ARE OFF, U$506.091,00, Campeão do NRHA L4 Open Futurity, etc. No Brasil é produtor de filhos que somam 341,75 pontos pela ABQM e R$ 51.893,98 em ganhos pela ANCR, destacando:

- SO MUCH WIMPYS, 184,5 pts. ABQM. Campeã do 44º Nacional ABQM Laço Cabeça Amador Light.
- EMMA LITTLE STEP, 28,75 pts. ABQM e R$ 13.440,66 ANCR. Campeã do Super Stakes Classic de Rédeas ANCR 2010 Rédeas Aberta Livre.
- A LITTLE SPRING STEP, 24,5 pts. ABQM e R$ 9.666,66 ANCR. Campeão do 24º Congresso ABQM 2014 Rédeas Aberta Junior.

QUARTO DE MILHA

Lote 37

CLIQUE PARA VER O VÍDEO DO ANIMAL

27º LEILÃO VPJ GENÉTICA
ABERDEEN ANGUS • BRANGUS
QUARTO DE MILHA • ULTRABLACK

MISS CAT POP FGM

P387758 • FÊMEA • ALAZÃO • 31/12/22 | FERNANDO MATIELO

METALLIC CAT	HIGH BROW CAT	HIGH BROW HICKORY
		SMART LITTLE KITTY
	CHERS SHADOW	PEPTOBOONSMAL
		SHESA SMARTY LENA
VPJ VENDETA POP	POPULAR RESORTFIGURE	DUAL PEP
		BAR J JACKIE
	SOMEBODY BLUES MART	SOMEBODY SMART
		WR SONG SUNG BLUE

*GENÉTICA DE LAÇO

FILHA DA ATUAL CAMPEÃ PF - LAÇO INDIVIDUAL: VPJ VENDETA POP

PF TRABALHO 2026

Pai: METALLIC CAT: Ganhador de U$637.711,00 em Apartação. NCHA Horse Of The Year. Campeão do NCHA Open Futurity, Res.Campeão do NCHA Super Stakes Open, Campeão do Abilene Spectacular Open Derby, Campeão do Music City Open Derby, Campeão do Breeders Invitational Open Derby, etc. Produtor de +U$72.065.000,00, sendo o Reprodutor Nº1 de todos os tempos em Working Cow Horse pela NRCHA, Reprodutor Nº1 de todos os tempos em Team Roping pelo QData e Reprodutor Nº2 de todos os tempos em Apartação pela NCHA, onde foi reprodutor Nº1 nos anos de 2016, 2017, 2018, 2019, 2020, 2021, 2022 e 2023. Avô materno de ganhadores de +U$5.510.000,00. No Brasil é o 2º Melhor reprodutor de todos os tempos pela ANCA com 1.590 pontos e R$ 1.017.848,02 de produção, e, produtor de 2.313,25 pontos na ABQM em 14 modalidades. Destacando:
- BLUE SILVER PISTOL, 247 pts. ABQM. Campeão do 46º Campeonato Nacional ABQM Ranch Sorting Jovem 14 a 18 anos.
- ONE HOT METTALIC, 141,75 pts. ABQM. Campeão do 33º Congresso ABQM Ranch Sorting Aberta Feminino.
- SMART PEPTO CAT, 113 pts. e R$55.600,16 ANCA, 53 pts. ABQM. Campeão 44º Camp. Nacional ABQMApartação Pré Futurity Aberta Livre.
- METALLIC JAZZ, 86,5 pts. R$73.651,81 ANCA, 40 pts. ABQM. 1ºL Camp. Sul Matogros. NSMCA 2023/24 4ª Et. Apartação Amador 19 anos ou mais.

Mãe: VPJ VENDETA POP: Ganhadora de 34,50 pontos pela ABQM e RM Superior bronze em laço Individual técnico na classe Aberta. Consagrou-se:
- Campeã do 44º Potro do Futuro da Raça Quarto de Milha - Laço Individual Técnico Potro do Futuro - Aberta – Livre.
- Res. Campeã do 47º Campeoanto Nacional da Raça Quarto de Milha - Laço Individual Téc - Aberta – Junior.
- Res. Campeã do Potro do Futuro e Prova Técnica ANLI 2023 - Laço Individual Técnico Potro do Futuro - Aberta – Livre.
É filha do POPULAR RESORTFIGURE: Importado. Ganhador de U$17.126,19 e 265,50 pontos na AQHA. AQHA World Show Superhorse. Campeão Mundial AQHA em Laço Pé, Campeão Mundial AQHA em Laço Cabeça, Res.Campeão Mundial AQHA em Laço de Bezerro, etc. 4º Melhor Reprodutor de todos os tempos em Laço Individual Técnico pelo QData. No Brasil é produtor de 3.923,00 pontos na ABQM em 13 modalidades, sendo no Ranking dos Melhores Reprodutores de todos os tempos, o Nº1 em Laço Individual Técnico, Nº1 em Laço Individual Cronometrado, Nº4 em Laço Cabeça e o Nº5 em Laço Pé. Vencedor de 9 "Awards ABQM" como Melhor Reprodutor em Laço Individual Técnico. Melhor Reprodutor em Laço Individual Cronometrado em 2018, 2021/2022 e 2022/2023, e, Melhor Reprodutor em Laço Pé em 2021/2022. Destaques para:
- BEST BOY SAPUCAIA, 373,25 pts. ABQM. Campeão do 32º Congresso Brasileiro da Raça QM 2023 - Laço Individual Téc - Amador - 19 anos ou mais.
- BLAZEEN POP SAPUCAIA, 165 pts. ABQM. Campeão 44º Campeonato Nacional da Raça Quarto de Milha - Laço Individual Téc - Profissional - Light.
- TYSSON POP JACK TE, 118 pts. ABQM. Campeão do 31º Congresso Brasileiro da Raça QM - Laço Individual Téc - Amador - Master.
- VPJ FONTANA POP, R$ 20.300,00 SGP e 9 pts. ABQM. 16s353. Campeã Potro do Futuro ANLI 2017 - Laço Individual Téc - Amador - 19 anos ou mais.

QUARTO DE MILHA

Lote **38**

CLIQUE PARA VER O VÍDEO DO ANIMAL

27ª LEILÃO VPJ GENÉTICA
ABERDEEN ANGUS • BRANGUS
QUARTO DE MILHA • ULTRABLACK

LACED WITH PEPTO

P160096 • FÊMEA • ROSILHO • 09/04/08 | HARAS 3 MARIAS

PEPTOBOONSMAL	PEPPY SAN BADGER	MR SAN PEPPY
		SUGAR BADGER
	ROYAL BLUE BOON	BOON BAR
		ROYAL TINCIE
LENAS LACY MOON	DOC O LENA	DOC BAR
		POCO LENA
	KRISSIE MOON	MOON CRYSTAL
		READY WAVE

UMA PEPTOBOONSMAL GANHADORA E PRODUTORA!

DOADORA DE EMBRIÕES

Importada. Ganhadora de U$8.550,00. 5ºL do NSHA RCH Open Futurity. No Brasil é produtora de:
- KING RED KEYS TMR, 3 pts. ABQM, 4ºL do POTRO DO FUTURO HF PRIME- GO HORSE Laço Pé Potro do Futuro Profissional Light.
- ROSA PARKS, pontuada ABQM, 5ºL do 47º Camp. Nacional ABQMApartação Amador Junior.

Pai: PEPTOBOONSMAL: Ganhador de U$180.487,00 pela NCHA. Campeão do NCHA Open Futurity, etc. Produtor de mais de U$24,7 milhões em Apartação, sendo o 6º melhor reprodutor de todos os tempos na modalidade. Destaque para seus filhos: LITTLE PEPTO GAL, U$526.229,00; COPASPEPTO, U$ 480.433,00; ONCE IN A BLU BOON, U$ 319.002,00; PEPTOS STYLISH MISS, U$ 302.911,00; ONE TIME PEPTO, U$331.097,00, etc. Em Working Cow Horse é o 4º melhor reprodutor de todos os tempos pela NRCHA, tendo produzido mais de U$ 2,2 milhões. Pai de destacados reprodutores como ONE TIME PEPTO, HES A PEPTOSPOONFUL, BODEE BOONSMAL, SWEET LIL PEPTO E BOONLIGHT DANCER. Pela AQHA, seus filhos totalizam em Performance, 8,577 pontos, sendo 178 ROM e 34 com RM Superior. 4º melhor Avô Materno em Apartação de todos os tempos, tendo suas filhas, produzido mais de U$13.800.000,00. No Brasil sua produção soma 635,75 pts. ABQM. Na ANCA somam ganhos de R$ 253,420,83 e 879,5 pontos. Destacando:
- KF BOON A LENA, 122,75 pts. ABQM, 72 pts. e R$ 37.207,23 ANCA. Campeã do XLII Camp. Nacional ABQM Apartação Amador Senior.
- ALL BLUE BOON, 57,5 pts. ABQM, 96,5 pts. e R$ 30.973,02 ANCA. Res. Campeã do 29º Show Oficial AQHA 2013 Apartação Aberta Junior.
- ROAN TEXAS, 52 pts. ABQM. Campeão do 25º Congresso ABQM 2015 Laço Pé Amador Light.

Mãe: LENAS LACY MOON: É filha do DOC O'LENA: Campeão NCHA Futurity. Seus filhos ganharam mais de U$14,5 milhões em prêmios, entre eles: SMART LITTLE LENA, U$ 743 mil, Tríplice Coroado, TAP OLENA, U$ 430 mil; TODAYSMYLUCKDAY, U$ 110 mil, Campeão NRHA Futurity, 2x Campeão Mundial; CD OLENA U$ 170 mil, Campeão NCHA Futurity e Derby, NCHA Horse Of The Year. Líder das estatísticas de avô materno e 2º como avô paterno, tendo seus netos ganhos de mais de U$ 70 milhões.

QUARTO DE MILHA

Lote **39**

CHERRYKEE HICKORY CAT

P1247157 • MACHO • ROSILHO • 17/02/23 | HARAS 3 MARIAS

CLIQUE PARA VER O VÍDEO DO ANIMAL

27º LEILÃO VPJ GENÉTICA
ABERDEEN ANGUS • BRANGUS
QUARTO DE MILHA • ULTRABLACK

DOC'S HICKORY	DOC BAR	LIGHTNING BAR
		DANDY DOLL
	MISS CHICKASHA	CHICKASHA MIKE
		MAGGIE COWDEN
METALLIC CHERREYKEE	METALLIC CAT	HIGH BROW CAT
		CHERS SHADOW
	SIGOUNEY REY	DUAL REY
		PLAYBOYS MOLLY

RARIDADE! FILHO DA LENDA DOC'S HICKORY

IMPORTADO - PF TRABALHO 2026

Pai: DOC'S HICKORY: Ganhador de U$1.196,06 pela NCHA. Pela AQHA obteve 42 pontos, sendo AQHA High Point Performance Horse. Na reprodução encontra-se entre os 10 melhores reprodutores de Apartação em todos os tempos, tendo produzido animais com ganhos de +U$21,8 milhões. Dentre seus filhos destacam-se: MISS SILVER PISTOL, U$512.755,00; HICAPOO, U$447.855,00; SAN JOSE HICKORY, U$235.513,00; HIGH BROW HICKORY, U$222.959,00; AGLOWS FIRST RIO, U$207.011,00; HICKORYS ROYAL SON, U$199.104,00, etc.
No Brasil produziu filhos que somam 31 pontos pela ABQM, entre eles:
- HICKORY BAR GOLD, 11,5 pts. ABQM. Campeã da PROVA OFICAL DE APARTACAO (ANCA) 91 Apartação Amador Principiante.
- SR GARNET, 11 pts. ABQM. Campeã do SUPER STAKES Apartação Amador 19 anos ou mais.
- DOCS HICKALENA, 3,50 pts. ABQM. Campeã do 1º Zebu Horse Apartação ANCA 2008/2009 Apartação Aberta Livre.

Mãe: METALLIC CHEREYKEE:
Ganhadora de U$33,506 pela NCHA.
7º L. The Ike Open Derby; finalista Abilene Spectacular Open Derby and Bonanza Open Derby
5º L. The Ike $25,000 Novice Derby; NCHA Derby Senior Open Reserve Champion; finalista Abilene Spectacular $25,000 Novice Derby.
É filha do METALLIC CAT: Ganhador de U$637.711,00. Produtor de +U$72.065.000,00, sendo o Reprodutor Nº1 de todos os tempos em Working Cow Horse pela NRCHA, Reprodutor Nº1 de todos os tempos em Team Roping pelo QData e Reprodutor Nº2 de todos os tempos em Apartação pela NCHA, onde foi reprodutor Nº1 nos anos de 2016, 2017, 2018, 2019, 2020, 2021, 2022 e 2023.

Sua segunda mãe: SIGOURNEY REY
Ganhadora de $22,785 pela NCHA. Foi 6ºL. no El Rancho Open Cutting Futurity 2008, NCHA Limited Open Derby Champion 2009, 3º L. NCHA Super Stakes Limited Open Classic 2010. Produtora de mais de U$221,000, com destaque para:
REYZMEHOT (f. by Hottish). $60,932: semi finalistado NCHA Open Futurity, 3º L. no West Texas Classic Non-Pro, finalista NCHA Limited Open Futurity, finalista Breeders Inv. Non-Pro Derby, semi finalista NCHA Open Derby, 6º L. no Cattlemens Classic Non-Pro, Holsey Foundation Cutting Non-Pro Derby Champion.
- METALLIC CHEREYKEE, U$33,506 pela NCHA, 7th The Ike Open Derby,Finalist Abilene Spectacular Open Derby and Bonanza Open Derby, 5th The Ike $25,000

QUARTO DE MILHA

Lote **40**

CLIQUE PARA VER O VÍDEO DO ANIMAL

27ª LEILÃO VPJ GENÉTICA
ABERDEEN ANGUS • BRANGUS
QUARTO DE MILHA • ULTRABLACK

JAZZY JAY CAT PATRON

P386421 • FÊMEA • CASTANHO • 08/07/23 | HARAS IMPERIO

DUAL PATRON	DUAL SPARK	DUAL PEP
		DOLITTLE LENA
	LOOK AT HER GLO	CD O CODY
		LEO NIGHT GLO
MADDY METALLICA	METALLIC CAT	HIGH BROW CAT
		CHERS SHADOW
	MADONNA BAYJAY	JAZZY JAY
		PEPS GOLD MADONNA

*GENÉTICA DE LAÇO

FILHA DO PENTACAMPEÃO MUNDIAL DE LAÇO: DUAL PATRON

PF TRABALHO 2027

Pai: DUAL PATRON: Importado. Um dos animais mais premiados de todos os tempos em Laço nos EUA com U$84.555,00 em ganhos. 389,50 pontos na AQHA em Laço Cabeça, Laço Pé, Laço Individual Técnico, Seis Balizas e Halter. Superior em Laço Cabeça e Laço Pé pela AQHA. Campeão Mundial AQHA/17 em Laço Pé (Ab.Junior), Campeão Mundial AQHA/19 em Laço Pé (Ab.Senior), Campeão Mundial ARHFA/18 Futurity em Laço Pé, Campeão Mundial ABRA/18 em Laço Cabeça (Ab.Junior), Campeão Mundial ABRA/18 em Laço Individual Técnico (Ab.Junior), Campeão do AQHA High-Point Stallion/17 em Laço Pé, etc.
Com poucos filhos em competição nos EUA, produziu U$60.079,00 Laço e WCH, incluindo:
- HY ON PATRON, U$17.195,00 em WCH, Res.Campeão do NRCHA Celebration of Champions $7,5k Limited Open Derby, etc.;
- MIDNIGHT PATRON, U$16.285,00, Res.Campeão do Houston Livestock Show ARHFA Intermediate e Limited Open Futurities em Laço Cabeça, etc.;
- DOUBLE DUALIN PATRON, U$8.650,00, Res.Campeão do AZ Sun Circuit ARHFA Open Pré-Futurity em Laço Cabeça, etc.

Mãe: MADDY METALLICA: Produtora de animais que somam 208,75 pts. pela ABQM em Ranch Sorting, Laço Cabeça e Team Penning. Destacando:
- CENTURY CAT REY CF30, 165,50 pts. ABQM. Campeão da 3° ETAPA CAMP. PAULISTA DE RANCH SORTING, TEAM PENING E 3 TAMBORES - Ranch Sorting - Profissional – Light; 3ºL do 44º Potro do Futuro ABQM Ranch Sorting Potro do Futuro Aberta Castrado, etc.
- BIT METALLICA CF30, 16,25 pts. ABQM. Campeã do 2º TEAM ROPING
- HARAS ESTRELA Laço Cabeça Potro do Futuro Aberta. top 5 do 43º Potro do Futuro ABQM Aberta Laço Cabeça Potro do Futuro Profissional Light, etc.
- DONATELO REY, 15,50 pts. ABQM. Res. Campeão do 47º Nacional ABQM Team Penning Amador Master Castrado, etc.
- CHANTAL CAT REY CF30, 11,50 pts. ABQM. Campeã do 47º Nacional ABQM Team Penning Amador Light, etc.

QUARTO DE MILHA

Lote 41

CLIQUE PARA VER O VÍDEO DO ANIMAL

27ª LEILÃO VPJ GENÉTICA
ABERDEEN ANGUS • BRANGUS
QUARTO DE MILHA • ULTRABLACK

NOLA GREEN DUNIT HMB

P367352 • FÊMEA • LOBUNO • 19/09/22 | HARAS MONTE BELO

PILGREEN DUN IT	COUNTRY DUN IT	HOLLYWOOD DUN IT
		COUNTRY BOBS SUGAR
	AMBAR PAR LENA	SMARVELENA
		COMEON BABYPAR YM
WATERMELON COOKIE	PEPTOBOONSMAL	PEPPY SAN BADGER
		ROYAL BLUE BOON
	PEANUT BUTTER COOKIE	HOLIDOC
		FRECKLES COOKIE

*GENÉTICA DE LAÇO

CRUZAMENTO FECHADO EM LAÇO: PILGREEN DUN IT X WATERMELON COOKIE

PF TRABALHO 2026

Pai: PILGREEN DUN IT: Ganhador de 170 pontos e RMT Superior em Laço Individual Técnico nas Classes Aberta e Amador pela ABQM. Tetracampeão Nacional ABQM em Laço Individual Técnico na Classe Aberta, Tricampeão da Prova Técnica ANLB (Aberta), Campeão do Congresso ABQM em Laço Individual Técnico (Amador), Campeão da Prova Técnica ANLB (Amador), Campeão da Copa dos Campeões ABQM em Laço Individual Técnico (Amador), etc. Seus filhos acumulam 2.216,25 pontos na ABQM em 11 modalidades de Trabalho, o colocando como o Reprodutor Nº2 de todos os tempos em Laço Individual Técnico. 3x Vencedor do "Awards ABQM" como Melhor Reprodutor em Laço Individual Técnico (2016 e 2019) e Seis Balizas (2022/2023). Pelo SGP produziu R$270.272,00 em Tambor e Baliza. Destaques para:

- DOC GREEN GAMAY MDP, 317,5 pts. ABQM, R$11.952,00 SGP. Campeão 31º Cong. ABQM Laço Indiv. Téc Amador 19 anos ou mais.
- SWEET GREEN MDP, 237,25 pts. ABQM. Campeão do XLII Campeonato Nacional ABQM Laço Individual Téc Amador 19 anos ou mais.
- DANDY GREEN MDP, 168,25 pts. ABQM e R$3.000,00 SGP. Campeão do 47º Campeonato Nacional ABQM Laço Individual Aberta Livre.

Mãe: WATERMELON COOKIE: Importada. Ganhadora de U$13.219,00 e 208,5 pontos pela AQHA. Reservada Campeã Mundial Laço Pé; Reservada Campeã do ARHFA Open Futurity Laço Pé; 7 vezes Campeã AQHA Laço Pé Aberta; 4 vezes Campeã AQHA Laço Cabeça Aberta; 6°L High Point Open Junior Dally Laço Pé, etc.

No Brasil possui 6 pontos pela ABQM, Campeã do 23º Congresso ABQM 2013 Laço Cabeça Profissional Light.

Produtora de: GENIAL BLUE BOON YM, ganhador de 115,50 pontos pela ABQM. Campeão do 8° CAMPEONATO PARANAENSE DE RANCH SORTING APRS-QM 2023/2024 Ranch Sorting Amador; Res. Campeão do 44º Nacional ABQM Ranch Sorting Amador Light; 3ºL do 32º Congresso ABQM 2023 Ranch Sorting Amador Master, etc.

QUARTO DE MILHA

Lote **42**

CLIQUE PARA VER O VÍDEO DO ANIMAL

27º LEILÃO VPJ GENÉTICA
ABERDEEN ANGUS • BRANGUS
QUARTO DE MILHA • ULTRABLACK

SHINE MAGNUM

P366634 • MACHO • ALAZÃO • 03/10/22 | HARAS WV

SHINE ON LINE	SHINING SPARK	GENUINE DOC
		DIAMONDS SPARKLE
	OAKS LITTLE DIAMOND	DOC'S OAK
		NITAS GAYBAR QUEEN
ALPHA MAGNUM BOON	MAGNUM CHIC DREAM	SMART CHIC OLENA
		SAILIN BARBEE
	FLO N BLU BOON	PRETTY BOY BOON
		LENA OVER FLO

CRUZAMENTO COMPROVADO NAS PISTAS
PF TRABALHO 2026

Pai: SHINE ON LINE: Ganhador de U$111.525,00 em Rédeas e 44,50 pontos na AQHA. Campeão do Cowboy Capital Classic Reining Open Derby, Campeão do Southwest RHA Intermediate Open Futurity, 4º lugar no NRBC Open Derby/12, etc. Nos EUA produziu +U$820.000,00 em Rédeas e Laço, com destaque para:
- SHES REDDY ON LINE, U$107.208,00 em Rédeas, Campeã do NRBC L3 Open Derby, etc.
- REDDY AIM SHINE ON, U$89.616,00 em Rédeas, 4º lugar no NRHA Open Futurity, etc.
- HANGIN ON THE LINE, U$72.923,00 em Rédeas e Laço, Campeã Mundial AQHA em Rédeas (Amador L3), Campeã do ARHFA 4YO Open Futurity em Laço Pé, etc.
- MIC CHECK, U$69.770,00 em Laço, Res.Campeão do RFA High Stakes Open Slot em Breakaway Roping, etc.
- LIL ON LINE, U$41.786,00 em Rédeas, Campeã do North Central RHA L4 Open Futurity, etc.

No Brasil sua primeira geração estreia nas pistas em 2025.

Mãe: ALPHA MAGNUM BOON: Importada. Irmã materna de ganhadores de +U$500.000,00 em Rédeas e WCH, incluindo: VARSITY BLU (U$136.325,00 em Rédeas); BET HESA BOON (U$135.557,00 em WCH) e BLU SPARK (U$27.757,00 em Rédeas e reprodutor de destaque no Brasil).

É filha do MAGNUM CHIC DREAM: Ganhador de U$44.553,00 em Rédeas, 100 pontos e Superior em Rédeas pela AQHA. Campeão Mundial AQHA em Rédeas (Ab.Senior); Res. Campeão do NRHA Limited Open Futurity; Co-Res.Campeão do NRHA Intermediate Open Derby, etc. Atualmente é o 5º Melhor Reprodutor de todos os tempos em Rédeas pela NRHA. Pai de ganhadores de +U$12.300.000,00, incluindo:
- MR FARENHEIT, U$283.460,00, Co-Res.Campeão do NRHA Open Futurity, etc.
- MS DREAMY, U$269.660,00, Res.Campeã do NRBC Non-Pro Derby, etc.
- CHIC DREAMIN, U$265.421,00, Campeão do NRBC Open Derby, etc.

No Brasil produziu SHINERS BEST DREAM, ganhadora de 8 pontos pela ABQM e R$ 14.650,00 pela ANCR. Campeã do XLIII Campeonato Nacional da Raça Quarto de Milha – Araçatuba - Western Pleasure - Aberta – Senior.

QUARTO DE MILHA

Lote **43**

CLIQUE PARA VER O VÍDEO DO ANIMAL

27º LEILÃO VPJ GENÉTICA
ABERDEEN ANGUS • BRANGUS
QUARTO DE MILHA • ULTRABLACK

GAYA POP JAZZ HSI

P207136 • FÊMEA • ALAZÃO • 03/10/14 | LAERCIO BERGAMASCO

POPULAR RESORTFIGURE	DUAL PEP	PEPPY SAN BADGER
		MISS DUAL DOC
	BAR J JACKIE	ZAN PARR JACK
		BAR J BABY DOLL
SELENE JAZZ HDA	DUAL JAZZ	DUAL PEP
		JAZABELL QUIXOTE
	SANDSTORM ORANJE JA	SANDSTORM PEP
		ORANGE BLOSSON JÁ

*GENÉTICA DE LAÇO

CRAQUE NAS PISTAS! FILHA DO POP SUPERHORSE MAIS PONTUADA PELA ABQM
CAMPEÃ AWARDS ABQM LAÇO CABEÇA 2019
EM CAMPANHA DE LAÇO CABEÇA

Ganhadora de 101,75 pontos pela ABQM. Conquistou Registro de mérito nas categorias Amador e Aberta, além de Registro Superior em laço cabeça nas categorias Amador e Aberta. Dentre suas conquistas, podemos destacar:
-Campeã All Around Horse POP SUPERHORSE 2019.
- Campeã do XLIII Campeonato Nacional da Raça Quarto de Milha – Araçatuba - Laço Cabeça - Amador – Master.
- Campeã do POTRO DO FUTURO HF PRIME- GO HORSE - Laço Cabeça - Amador – Light.
- Campeã do 45º Campeonato Nacional da Raça Quarto de Milha - Laço Cabeça - Amador - Master B.
- Res. Campeã do 30° Congresso Brasileiro da Raça Quarto de Milha - Laço Cabeça - Amador – Master, etc.

Pai: POPULAR RESORTFIGURE: fez história no Brasil e nos EUA, tanto competindo quanto produzindo campeões de laço.
• Nos EUA foi 2002 AQHA SUPERHORSE; 2002 AQHA World Champion Heading, Heeling, Tie Down Roping.
• Único garanhão da história a produzir 3 'Horse Of The Year' pela PRCA. (Lollipop, Paraguaia, Flea)
• Produziu mais de U$ 3 milhões pela PRCA.
• Produtor de US$ 247.327,00 e 1000 pts pela AQHA
• 2017,2018,2021,2022, 2023- Melhor Garanhão ABQM AWARDS - Laço Individual Técnico.
• 2018,2019,2022, 2023 -Melhor Garanhão ABQM AWARDS - Laço Individual Cronômetro.
• 2021-Melhor Garanhão ABQM AWARDS – Breakway Roping.
• 2022-Melhor Garanhão ABQM AWARDS – Laço Pé
Com apenas 8 gerações em pista seus filhos somam mais de R$ 2.414.362,97 e 3.923 pontos RMT na ABQM, sendo:
• 24 Campeões Potro do Futuro ABQM e 22 Res. Campeões Potro do Futuro ABQM.
• 22 Campeões Potro do Futuro de outras associações e 26 Res. Campeões Potro do Futuro de outras associações.
• 37 Campeões Nacionais ABQM e 43 Res. Campeões Nacionais ABQM.
• 38 Campeões Congresso ABQM e 34 Res. Campeões Congresso ABQM.
• 22 Campeões Copa dos Campeões ABQM e 21 Res. Campeões Copa dos Campeões ABQM.
• 9 Campeões Derby ABQM.

Mãe: SELENE JAZZ HDA: Produtora de filhos que somam 151,75 pontos pela ABQM, destacando:
- GAYA POP JAZZ HSI, (acima).
- LYZA POP JAZZ HSI, 45,50 pts. ABQM. Campeã do 41º Show AQHA – Camp. Nacional 2023 - Laço Cabeça - Aberta – Junior; 2ºL do 33º Congresso Brasileiro da Raça QM - Laço Cabeça - Aberta – Junior; 2ºL do 44º Potro do Futuro Raça QM – Aberta - Laço Cabeça PF - Profissional – Light, etc.
- JACK FRITZ HSI, 3 pts. ABQM. 3ºL do 44º Campeonato Nacional da Raça Quarto de Milha - Laço Cabeça Pré Futurity - Aberta – Livre.
- MANE SPARK JAZZ HSI, pontuado ABQM, Campeão da 8 prova elite quarto de milha - Laço Pé Potro do Futuro – Aberta – Castrado.

QUARTO DE MILHA

Lote **44**

CLIQUE PARA VER O VÍDEO DO ANIMAL

27º LEILÃO VPJ GENÉTICA
ABERDEEN ANGUS • BRANGUS
QUARTO DE MILHA • ULTRABLACK

LENA'S SILVER BULLET

P303533 • FÊMEA • TORDILHO • 09/12/19 | NF RANCH

SHINERS LENA CHEX	SHINING SPARK	GENUINE DOC
		DIAMONDS SPARKLE
	LIL MISS SMARTY CHEX	SMART LITTLE LENA
		MISS REED CHEX
PRINCESS POP GUN R3G	POPULAR RESORTFIGURE	DUAL PEP
		BAR J JACKIE
	PRINCESS GUN	PG BILLY GRAY
		MISS DOC WOOD

*GENÉTICA DE LAÇO

CRAQUE NAS PISTAS! 24 PONTOS PELA ABQM
EM CAMPANHA DE LAÇO PÉ

Ganhadora de 24 pontos pela ABQM e RMT Prata na classe Aberta. Foi:
- Campeã Futurity ABLD Laço Pé Abert L4 com o recode de nota do evento (229).
- Campeã do 42º Show AQHA Nacional ABQM 2024 Laço Pé Aberta Junior com a nota (79).
- Res. Campeã do 47º Nacional ABQM Laço Pé Aberta Junior.
- Res. Campeã do 4º Potro do Futuro Revolution Laço Pé Aberta Livre..
- Res. Campeã do 47º Show AQHA Nacional ABQM Performance Halter Jovem Fêmeas.
- 3º Futurity ABLD Laço Pé Abert L3.

Pai: SHINERS LENA CHEX: Importado. Ganhador de 51 pontos em Laço Pé e Laço Cabeça pela AQHA. Premiado em WCH pela NRCHA e premiado em Rédeas pela NRHA. Com apenas 14 produtos competindo nos EUA, produziu animais que somam 8 títulos de Campeão Mundial e 2 títulos de Res.-Campeão Mundial pela AQHA, totalizando +U$295.700,00 em ganhos. Destacando:
- DT AIR JORDAN: U$74.538,00, 237,50 pts. e Superior pela AQHA em Laço Cabeça. Campeão Mundial AQHA/19 em Laço Cabeça (Ab.Senior L3), etc.
- DT ELENOR SHINE WHIZ: U$44.798,00, 589,50 pontos, Campeã Mundial AQHA/16 em Laço Cabeça (Aberta Jr L3), etc.
- DT SUGAR CHEX WHIZ. U$40.528,00, 513,50 pontos, Campeã Mundial AQHA/15 em Laço Individual (Aberta Jr L3), etc.
No Brasil produziu 808 pontos na ABQM em 12 modalidades, colocando-se entre os 7 Melhores Reprodutores de todos os tempos em Laço Pé e entre os 13 Melhores Reprodutores de todos os tempos em Laço Cabeça, sendo pai de craques como:
- DT ELENOR SHINE WHIZ, 232,75 pts. ABQM. Campeã do 33º Congresso ABQM Laço Cabeça Amador Master.
- SHINERS SO MUCH SKY, 59,75 pts. ABQM. Campeão do 44º Potro do Futuro ABQM Laço Pé Potro do Futuro Aberta Livre Castrado.
- OVERDRAW OG, 50,25 pts. ABQM. Res. Campeão do 45º Campeonato Nacional ABQM Laço Pé Pré Futurity Aberta Livre.

Mãe: PRINCESS POP GUN R3G: Produtora de 24 pts pela ABQM. É filha do POPULAR RESORTFIGURE: fez história no Brasil e nos EUA, tanto competindo quanto produzindo campeões de laço.
- Nos EUA foi 2002 AQHA SUPERHORSE; 2002 AQHA World Champion Heading, Heeling, Tie Down Roping.
- Único garanhão da história a produzir 3 'Horse Of The Year' pela PRCA. (Lollipop, Paraguaia, Flea)
- Produziu mais de U$ 3 milhões pela PRCA.
- Produtor de US$ 247.327,00 e 1000 pts pela AQHA
- 2017,2018,2021,2022, 2023- Melhor Garanhão ABQM AWARDS - Laço Individual Técnico.
- 2018,2019,2022, 2023 -Melhor Garanhão ABQM AWARDS - Laço Individual Cronômetro.
- 2021-Melhor Garanhão ABQM AWARDS – Breakway Roping.
- 2022-Melhor Garanhão ABQM AWARDS – Laço Pé
- Com apenas 8 gerações em pista seus filhos somam mais de R$ 2.414.362,97 e 3.923 pontos RMT na ABQM, sendo:
- 24 Campeões Potro do Futuro ABQM e 22 Res. Campeões Potro do Futuro ABQM.
- 22 Campeões Potro do Futuro de outras associações e 26 Res. Campeões Potro do Futuro de outras associações.
- 37 Campeões Nacionais ABQM e 43 Res. Campeões Nacionais ABQM.
- 38 Campeões Congresso ABQM e 34 Res. Campeões Congresso ABQM.
- 22 Campeões Copa dos Campeões ABQM e 21 Res. Campeões Copa dos Campeões ABQM.
- 9 Campeões Derby ABQM.

QUARTO DE MILHA

Lote **45**

STEP ON STARLIGHT

P121503 • FÊMEA • PALOMINO • 06/03/07 | RANCHO ONÇA PARDA

CLIQUE PARA VER O VÍDEO DO ANIMAL

WIMPYS LITTLE STEP	NU CHEX TO CASH	NU CASH
		AMARILLA CHEX
	LEOLITA STEP	FORTY SEVEN
		STEP LITE
STARLIGHTS JOYCE	GRAYS STARLIGHT	PEPPY SAN BADGER
		DOC'S STARLIGHT
	SONITAS JOY	SONITA'S LAST
		JOY'S LEO

UMA WIMPYS LITTLE STEP GANHADORA E PRODUTORA DOADORA DE EMBRIÕES

Importada. Ganhadora de R$3.000,00 pela ANCR e 6 pts. pela ABQM. Res. Campeã do Super Stakes de Rédeas ANCR/11 (Aberta); Campeã da 2ª Etapa do Camp. Centro-Oeste ACOR/AGQM de Rédeas/12 (Aberta); Res. Campeã da 3ª Etapa do Camp. Centro-Oeste ACOR/AGQM de Rédeas/12 (Aberta), etc.
Produtora de 14,75 pontos pela ABQM em Rédeas e Working Cow Horse, além de R$4.516,66 pela ANCR, sendo mãe de:
- STEP STAR SPARK FT, 7,50 pts. ABQM. Campeã do Congresso ABQM/23 em Working Cow Horse (Aberta Junior), etc.
- GALAXY GUN SAPUCAIA, 7,25 pts. ABQM. Ganhador de R$4.516,66 pela ANCR. 2x Res.Campeão Nacional ABQM/22 em Rédeas (Aberta e Ab.Castrado), 4º lugar no Potro do Futuro ANCR/22 (Amador N3), 8º lugar no Potro do Futuro ANCR/22 (Amador N4), etc.

Pai: WIMPYS LITTLE STEP: NRHA Hall Of Fame, ganhador de U$185.757,00 em Rédeas. Campeão do NRHA Open Futurity, Campeão do Congress Reining Open Futurity, etc. Produtor de +U$14.230.000,00, sendo o 2º Melhor Reprodutor de todos os tempos em Rédeas pela NRHA, com destaque para: WIMPYS LITTLE CHIC, U$516.556,00, Tríplice Coroada pela NRHA, Campeã do NRHA Open Futurity, Campeã do NRBC Open Derby, Campeã do NRHA Open Derby, etc. RC FANCY STEP, U$364.937,00, Campeão do NRHA Open Derby, etc.; WIMPY-NEEDSACOCKTAIL, U$285.508,00, Campeão do NRBC Open Derby, etc. Avô materno de ganhadores de +U$9.455.000,00, incluindo: ALL BETTSS ARE OFF, U$506.091,00, Campeão do NRHA L4 Open Futurity, etc. No Brasil é produtor de filhos que somam 341,75 pontos pela ABQM e R$ 51.893,98 em ganhos pela ANCR, destacando:
- SO MUCH WIMPYS, 184,5 pts. ABQM. Campeã do 44º Campeonato Nacional ABQM Laço Cabeça Amador Light.
- EMMA LITTLE STEP, 28,75 pts. ABQM e R$ 13.440,66 ANCR. Campeã do Super Stakes Classic de Rédeas ANCR 2010 Rédeas Aberta Livre.
- A LITTLE SPRING STEP, 24,5 pts. ABQM e R$ 9.666,66 ANCR. Campeão do 24º Congresso ABQM 2014 Rédeas Aberta Junior.

Mãe: STARLIGHTS JOYCE: Produziu STEP ON STARLIGHT, 6 pts. ABQM (acima).
É filha do GRAYS STARLIGHT: Ganhador de U$41.671,00. Sua produção possui ganhos superiores a U$13 milhões (Apartação, Rédeas e WCH). Entre eles:
- STELLA STARLIGHT, U$310.378,00. Campeã NCHA Futurity Non-Pro.
- STARLIGHT GEM, U$247.728. Campeã Super Stakes NCHA Ab.
- A LITTLE STARLIGHT, U$227.906,00. Campeã NCHA Super Stakes Open e Classic Non-Pro; Res. Campeã NCHA Super Stakes Non-Pro.
- STARLIGHT WRANGLER, U$128.791,00 (NRHA)
- HIT THE LIGHTS, U$115.426,00 (NRHA)
- KATIE STARLIGHT, U$127.128,00 (NRCHA).

QUARTO DE MILHA

Lote **46**

CLIQUE PARA VER O VÍDEO DO ANIMAL

27º LEILÃO VPJ GENÉTICA
ABERDEEN ANGUS • BRANGUS
QUARTO DE MILHA • ULTRABLACK

MISS DUAL TICKET KQ

P316133 • FÊMEA • BAIO • 20/12/18 | RANCHO PRZ

DUAL SPARK	DUAL PEP	PEPPY SANBADGER
		MISS DUAL DOC
	DOLITTLE LENA	SHINING SPARK
		FRECKLED LENA
PROBABLY A HOTTICKET	WITH ALL PROBABILITY	TARIS CATALYST
		JACK E ELEVEN
	SIZZLING HOT COWGIRL	RED HOT HICKORY
		TARDY TOOS COWGIRL

*GENÉTICA DE LAÇO

CRUZAMENTO FECHADO EM LACO: DUAL SPARK X PROBABLY A HOTTICKET

DOADORA DE EMBRIÕES

Pai: DUAL SPARK: Ganhador de U$77.363,00 (NCHA, NRCHA E AQHA), 206 pts. AQHA em Apartação, WCH, Ranch Riding e Halter. AQHA Champion. 3x AQHA High Point e 2x AQHA High Point Junior em Apartação. Res.Campeão do NRCHA World's Greastest Horsemen, etc. Produtor de +U$1.000.000,00 em Laço e WCH nos EUA, sendo o 6º Melhor Reprodutor de todos os tempos em Team Roping pela AQHA e pai de animais que somam 15 Títulos de Campeão Mundial e 10 Títulos de Res.Campeão Mundial pela AQHA, incluindo: CSR LAY DOWN SALLY, U$239.930,00 em WCH, Campeã do NRCHA Limited Open Futurity, etc.; J LOWS GLO, U$86.191,00, Campeão Mundial AQHA em Laço Cabeça (Ab.Junior), Campeã Mundial AQHA em Laço Individual Técnico (Ab.Senior), etc.; DUAL PATRON, U$84.555,00, Bicampeão Mundial AQHA em Laço Pé, Campeão do ARHFA World Championship Open Futurity em Laço Pé, etc. No Brasil seus filhos somam 2.124,25 pts. em 16 modalidades, destacando:
- DUAL SPARK BEE, 318,75 pts. ABQM. Res. Campeão do 46º Campeonato Nacional ABQM Ranch Sorting Jovem 14 a 18 anos.
- REYS SPARK 4M, 195,5 pts. ABQM. Campeã do 46º Campeonato Nacional ABQM Aberta Ranch Sorting Profissional Light.
- BELA DUAL SPARK, 116,50 pts. ABQM. Campeã da 15º Copa dos Campeões ABQM Ranch Sorting Jovem 13 anos ou menos.
- LATTE DUAL, 114,75 pts. ABQM. Campeão do 47º Campeoanto Nacional ABQM Team Penning Aberta Livre.
- METALIC BOY FMM, 112,25 pts. ABQM. Campeão do 42º Potro do Futuro ABQM Ranch Sorting Potro do Futuro Aberta Livre.

Mãe: PROBABLY A HOTTICKET: Importada. U$2.404,00 e 125 pts. AQHA. 1ºL Battle In The Saddle Laço Cabeça Ms (Juiz 4), Superior Laço Cabeça.
No Brasil sua producão soma 57,25 pontos pela ABQM, destacando:
- PROBABLY HOT DUAL KQ, 48 pts. ABQM. Res. Campeã do 47º Camp. Nacional da Raça Quarto de Milha - Laço Pé - Amador – Light, etc.
- SWEET TICKET, 6,75 pts. ABQM. Res. Campeã do XLII Camp. Nacional da Raça Quarto de Milha - Laço em Dupla - Jovem - 18 anos ou menos.
- TUFF WIMPY TICKET KQ, 2 pts. ABQM. Res. Campeão do 3º Potro do Futuro Revolution - Laço Cabeça PF - Amador - 19 anos ou mais – Castrado.
É filha do WITH ALL PROBABILITY: Maior ganhador da história do Laço nos EUA. Possui U$ 98.060,00 em prêmios e 2.150 pontos pela AQHA, sendo animal Superior nas modalidades de Laço Cabeça, Laço Pé, Laço de Bezerro, WCH, Rédeas e Halter. AQHA Super Horse, AQHA Champion, AQHA All Around High Point, AQHA All Around High Point Senior Horse, 10x AQHA Open High Point, Campeão Mundial AQHA em Laço Cabeça (Aberta Senior), Res.Campeão Mundial AQHA em Laço Pé (Aberta Senior), Res.Campeão Mundial AQHA em Working Cow Horse (Amador), etc. Nos EUA é pai de animais que somam ganhos de U$ 376.249,00, incluindo: WITH ALL EYES ON ME, U$ 34.687,00 e 464,5 pts. AQHA, Campeão Mundial AQHA Junior Heading Horse; RIGHT PROBABLY KNOT, U$ 11.170,00 e 172 pts. AQHA, Campeão Mundial AQHA Junior Heading Horse; PROBABILITYS TURF, U$ 9.036,00 e 31,5 pts. AQHA, Campeão Mundial AQHA Junior Heading Horse, etc. No Brasil sua produção soma 548 pts. pela ABQM. Destaques para:
- SHINNING PROBABILITY, 99,5 pts. ABQM. Campeão do 46º Campeonato Nacional da Raça Quarto de Milha – Laço Cabeça - Aberta - Senior.
- BLACK TICKET KQ, 84,5 pts. ABQM. Campeão do 47º Campeoanto Nacional da Raça Quarto de Milha - Laço Cabeça - Amador - 19 anos ou mais.
- TOP TICKET AELL, 79 pts. ABQM. Campeão do 46º Campeonato Nacional da Raça Quarto de Milha – Laço Cabeça - Aberta - Junior.

QUARTO DE MILHA

Lote **47**

CLIQUE PARA VER O VÍDEO DO ANIMAL

METALLICA BLUE YM

P304074 • FÊMEA • ROSILHO • 12/09/19 | SUN VALLEY RANCH

BLUE BAYOU BOON	PEPTOBOONSMAL	PEPPY SAN BADGER
		ROYAL BLUE BOON
	MAX A LENA	DOC O LENA BOY
		JET'S DREAMBOAT
BLUEMETAL	METALLIC CAT	HIGH BROW CAT
		CHERS SHADOW
	TRAVS SCOOTER	SMART LIL SCOOT
		TRAVS SMART BUY

GENÉTICA CONSAGRADA E BELEZA INCOMPARÁVEL!

TREINADA PARA LAÇO PÉ E CABEÇA

P+ BLU SPARK EM 19/12/23

Ganhadora de 2,75 pts. pela ABQM. Campeã do 40º Show Oficial AQHA Congresso ABQM 2024 Laço Cabeça Amador Master B; 3ºL do 33º Congresso ABQM Laço Cabeça Amador Master B.

Pai: BLUE BAYOU BOON: Importado. Ganhador de U$95.941,00 em Apartação. Campeão do Oilbelt Open, Campeão do Dekalb Spring Circuit Open, Res.Campeão do Ike Hamilton Open Classic, etc. Melhor filho do PEPTOBOONSMAL no mundo, levando em conta a média de ganhos de seus filhos em Apartação pela NCHA. Produtor de +U$805.000,00 pela NCHA. Avô materno de BLACKISH (U$390.751,00).
No Brasil é produtor de 90,5 pontos e R$ 39.971,57 em ganhos pela ANCA, além de 2.456,75 pts. pela ABQM. Destaque para:
- IN AUTUMN BOON YM, 311,5 pts. ABQM. Campeão da 16º Copa dos Campeões Ranch Sorting Profissional Light Castrado.
- IDENTIC BINGO YM, 161,5 pts. ABQM. Res. Campeã do XLI Potro do Futuro da Raça QM Barretos Ranch Sorting Potro do Futuro Aberta Livre.
- FLOW BAYOUBOON YM, 144,5 pts. ABQM. Campeão do 32º Congresso ABQM 2023 Ranch Sorting Profissional Light Castrado.

Mãe: BLUEMETAL: Importada. Produziu METALLICA BLUE YM, 2,75 pts. ABQM, (acima).
É filha do METALLIC CAT: Ganhador de U$637.711,00 em Apartação. NCHA Horse Of The Year. Campeão do NCHA Open Futurity, Res.Campeão do NCHA Super Stakes Open, Campeão do Abilene Spectacular Open Derby, Campeão do Music City Open Derby, Campeão do Breeders Invitational Open Derby, etc. Produtor de +U$72.065.000,00, sendo o Reprodutor Nº1 de todos os tempos em Working Cow Horse pela NRCHA, Reprodutor Nº1 de todos os tempos em Team Roping pelo QData e Reprodutor Nº2 de todos os tempos em Apartação pela NCHA, onde foi reprodutor Nº1 nos anos de 2016, 2017, 2018, 2019, 2020, 2021, 2022 e 2023. Avô materno de ganhadores de +U$5.510.000,00. No Brasil é o 2º Melhor reprodutor de todos os tempos pela ANCA com 1.590 pontos e R$ 1.017.848,02 de produção, e, produtor de 2.313,25 pontos na ABQM em 14 modalidades. Destacando:
- BLUE SILVER PISTOL, 247 pts. ABQM. Campeão do 46º Campeonato Nacional da Raça Quarto de Milha - Ranch Sorting - Jovem - 14 a 18 anos.
- ONE HOT METTALIC, 141,75 pts. ABQM. Campeão do 33º Congresso Brasileiro da Raça Quarto de Milha - Ranch Sorting - Aberta – Feminino.
- SMART PEPTO CAT, 113 pts. e R$55.600,16 ANCA, 53 pts. ABQM. Campeão 44º Camp. Nacional da Raça QM - Apartação Pré Futurity - Aberta - Livre.
- METALLIC JAZZ, 86,5 pts. R$73.651,81 ANCA, 40 pts. ABQM. 1ºL Camp. Sul Matogros. NSMCA 2023/24 - 4ª Et. Apartação - Amador 19 anos ou mais.

QUARTO DE MILHA

Lote **48**

ROYAL MONEYPATRON 4V

P380930 • FÊMEA • BAIO • 04/07/23 | VIESTI RANCH

CLIQUE PARA VER O VÍDEO DO ANIMAL

DUAL PATRON	DUAL SPARK	DUAL PEP
		DOLITTLE LENA
	LOOK AT HER GLO	CD O CODY
		LEO NIGHT GLO
PENNY MONEY POPGUN	POPULAR RESORTFIGURE	DUAL PEP
		BAR J JACKIE
	REDWHITEANDBLUE	GUNNER BOY
		PEPTOHIGHBOON CAT

*GENÉTICA DE LAÇO

FILHA DO PENTACAMPEÃO MUNDIAL DE LAÇO: DUAL PATRON

PF TRABALHO 2027

Pai: DUAL PATRON: Importado. Um dos animais mais premiados de todos os tempos em Laço nos EUA com U$84.555,00 em ganhos. 389,50 pontos na AQHA em Laço Cabeça, Laço Pé, Laço Individual Técnico, Seis Balizas e Halter. Superior em Laço Cabeça e Laço Pé pela AQHA. Campeão Mundial AQHA/17 em Laço Pé (Ab.Junior), Campeão Mundial AQHA/19 em Laço Pé (Ab.Senior), Campeão Mundial ARHFA/18 Futurity em Laço Pé, Campeão Mundial ABRA/18 em Laço Cabeça (Ab.Junior), Campeão Mundial ABRA/18 em Laço Individual Técnico (Ab.Junior), Campeão do AQHA High-Point Stallion/17 em Laço Pé, etc.

Com poucos filhos em competição nos EUA, produziu U$60.079,00 Laço e WCH, incluindo:

- HY ON PATRON, U$17.195,00 em WCH, Res.Campeão do NRCHA Celebration of Champions $7,5k Limited Open Derby, etc.
- MIDNIGHT PATRON, U$16.285,00, Res.Campeão do Houston Livestock Show ARHFA Intermediate e Limited Open Futurities em Laço Cabeça, etc.
- DOUBLE DUALIN PATRON, U$8.650,00, Res.Campeão do AZ Sun Circuit ARHFA Open Pré-Futurity em Laço Cabeça, etc.

Mãe: PENNY MONEY POPGUN: É filha do POPULAR RESORTFIGURE: fez história no Brasil e nos EUA, tanto competindo quanto produzindo campeões de laço.

- Nos EUA foi 2002 AQHA SUPERHORSE; 2002 AQHA World Champion Heading, Heeling, Tie Down Roping.
- Único garanhão da história a produzir 3 'Horse Of The Year' pela PRCA. (Lollipop, Paraguaia, Flea)
- Produziu mais de U$ 3 milhões pela PRCA.
- Produtor de US$ 247.327,00 e 1000 pts pela AQHA
- 2017,2018,2021,2022, 2023- Melhor Garanhão ABQM AWARDS - Laço Individual Técnico.
- 2018,2019,2022, 2023 -Melhor Garanhão ABQM AWARDS - Laço Individual Cronômetro.
- 2021-Melhor Garanhão ABQM AWARDS – Breakway Roping.
- 2022-Melhor Garanhão ABQM AWARDS – Laço Pé
- Com apenas 8 gerações em pista seus filhos somam mais de R$ 2.414.362,97 e 3.923 pontos RMT na ABQM, sendo:
- 24 Campeões Potro do Futuro ABQM e 22 Res. Campeões Potro do Futuro ABQM.
- 22 Campeões Potro do Futuro de outras associações e 26 Res. Campeões Potro do Futuro de outras associações.
- 37 Campeões Nacionais ABQM e 43 Res. Campeões Nacionais ABQM.
- 38 Campeões Congresso ABQM e 34 Res. Campeões Congresso ABQM.
- 22 Campeões Copa dos Campeões ABQM e 21 Res. Campeões Copa dos Campeões ABQM.
- 9 Campeões Derby ABQM.

ENTENDENDO AS TABELAS DOS BOVINOS

DEP/EPD/MVP - *Diferença esperada na progênie - expressa o valor genético aditivo que um indivíduo transmitirá para sua progênie*

Rank/TOP: *O Rank ou TOP compara percentualmente a avaliação do animal em relação à população de referência do programa de melhoramento*

GRUPO	CARACTERÍSTICA	SIGNIFICADO	UNIDADE	PROGRAMA	DIREÇÃO	EXPLICAÇÃO
MATERNO REPRODUTIVO	PN / BW	PESO AO NASCER	lb	CLARIFIDE	MENOR MELHOR	Auxilia nas estratégia de facilidade de parto
			lb	AAA		
			Kg	PROMEBO		
			Kg	NATURA		
	FPD /CED	FACILIDADE DE PARTO DIRETA	%	CLARIFIDE	MAIOR MELHOR	Diminuição de partos assistidos na progênie
			%	AAA		
	FPM / CEM		%	CLARIFIDE	MAIOR MELHOR	Diminuição de partos assistidos na fêmea
			%	AAA		
	HP	PRENHEZ DE NOVILHAS	%	AAA	MAIOR MELHOR	Prenhez de novilhas
	HM / Milk	HABILIDADE MATERNA	lb	CLARIFIDE	MAIOR MELHOR	Habilidade materna
			lb	AAA		
PESO E ALTURA	PD / WW	PESO A DESMAMA	lb	CLARIFIDE	MAIOR MELHOR	Peso à desmama
			lb	AAA		
	GND	GANHO DE PESO DO NASCIMENTO À DESMAMA	Kg	PROMEBO	MAIOR MELHOR	Ganho de peso do nascimento à desmama
			Kg	NATURA		
	PS / YW	PESO AO SOBREANO	lb	CLARIFIDE	MAIOR MELHOR	Ganho de peso ao sobreano
			lb	AAA		
	RADG	GANHO DE PESO DIÁRIO RESIDUAL	lb	AAA	MAIOR MELHOR	Ganho de peso diário no sobreano em diversas dietas
	GDS	GANHO DE PESO DA DESMAMA AO SOBREANO	Kg	PROMEBO	MAIOR MELHOR	Ganho de peso da desmama ao sobreano
			Kg	NATURA		
	YH	ALTURA AO SOBREANO	in	AAA	INFORMATIVO	Altura ao sobreano
	PIA	PESO À IDADE ADULTA	Kg	CLARIFIDE	INFORMATIVO	Peso à idade adulta
	AS	ALTURA AO SOBREANO	in	CLARIFIDE	INFORMATIVO	Altura ao sobreano
	AIA	ALTURA À IDADE ADULTA	in	CLARIFIDE	INFORMATIVO	Altura à idade adulta
	PE / SC	PERÍMETRO ESCROTAL	in	CLARIFIDE	MAIOR MELHOR	Perímetro escrotal
			in	AAA		
			cm	PROMEBO		
			cm	NATURA		
EFICIÊNCIA ALIMENTAR	IMS / DMI	INGESTÃO DE MATÉRIA SECA	lb / dia	CLARIFIDE	MAIOR MELHOR	Consumo em confinamento. Deve ser avaliada junto com a estratégia alimentar
			lb / dia	AAA		
	CAR	CONSUMO ALIMENTAR RESIDUAL	lb / dia	CLARIFIDE	MENOR MELHOR	Maior eficiência alimentar, ou seja, mais ganho de peso com menos alimento comparado a um esperado
ADAPTAÇÃO	PM Desm	PELAME À DESMAMA		NATURA	MENOR MELHOR	Capacidade de adaptação. Pelos curtos e lisos caracterizam animais com maior adaptação
	PM Sobr	PELAME AO SOBREANO		PROMEBO		
	TEMP	TEMPERAMENTO	%	CLARIFIDE	MAIOR MELHOR	Temperamento

GRUPO	CARACTERÍSTICA	SIGNIFICADO	UNIDADE	PROGRAMA	DIREÇÃO	EXPLICAÇÃO
CARCAÇA	PC / CW	PESO DE CARCAÇA	lb	CLARIFIDE	MAIOR MELHOR	Peso de carcaça no abate
			lb	AAA		
	EGS / Fat	ESPESSURA DE GORDURA SUB-CUTÂNEA	in	CLARIFIDE	RANK INVERTIDO	Espessura de gordura sub-cutânea da carcaça terminada
			in	AAA	RANK INVERTIDO	
			mm	PROMEBO	MAIOR MELHOR	
			mm	NATURA	MAIOR MELHOR	
	AOL / RE	ÁREA DE OLHO DE LOMBO	in^2	CLARIFIDE	MAIOR MELHOR	Área de olho de lombo
			in^2	AAA		
			cm^2	PROMEBO		
			cm^2	NATURA		
	MARM / MARB / GIM	MARMOREIO	fração	CLARIFIDE	MAIOR MELHOR	Marmoreio expreço em fração da diferença dos padrões de marmoreio do USDA
			fração	AAA		
		GORDURA INTRA-MUSCULAR	%	PROMEBO	MAIOR MELHOR	Gordura intra-muscular
			%	NATURA		
	EP8	ESPESSURA DE GORDURA NA P8	mm	PROMEBO	MAIOR MELHOR	Espessura de gordura na P8
			mm	NATURA		
			lb	CLARIFIDE	MAIOR MELHOR	maciez medida por libras de força de cisalhamento
ÍNDICES	INDD	ÍNDICE DESMAMA		PROMEBO	MAIOR MELHOR	Combina características ligadas ao desempenho na desmama
				NATURA		
	INDF	ÍNDICE FINAL		PROMEBO	MAIOR MELHOR	Congrega carcaterísticas ligadas ao desempenho geral
				NATURA		
	IBC	ÍNDICE BIOECONOMICO DE CARCAÇA	R$	PROMEBO	MAIOR MELHOR	Combina características de carcaça
	INDC	ÍNDICE CARCAÇA		NATURA		Combina características de carcaça
	$MVP	ÍNDICE CONFINAMENTO	US$	CLARIFIDE	MAIOR MELHOR	Combina características de ganho de peso em confinamento, eficiência alimentar e qualidade da carcaça
	$M	MATERNO	US$	AAA	MAIOR MELHOR	Combina características ligadas a lucratividade das fêmeas da concepção à desmama
	$W	DESMAMA	US$	AAA		combina características ligadas a lucratividade na progênie do nascimento à desmama
	$EN	MANTENÇA	US$	AAA		combina características visando diminuição de gastos com mantença de fêmeas
	$F	CONFINAMENTO	US$	AAA		combina características ligadas a lucratividade da progênie pós desmama em sistemas de confinamento
	$G	CARCAÇA	US$	AAA		combina características de lucratividade relacionados com a carcaças e premiações
	$B	CONF+CARCAÇA	US$	AAA		combina características de lucratividade juntando desempenho em confinamento e qualidade da carcaça
	$C	COMBINADO	US$	AAA		combina os índices de materno, confinamento e carcaça visando fêmeas de reposição mais eficiêntes
	$AxH	CRUZA COM HOLANDES	US$	AAA		combina características bioeconômicas buscando os melhores touros para uso em cruzamentos com fêmeas holandesas
	$aAxJ	CRUZA COM JERSEY	US$	AAA		combina características bioeconômicas buscando os melhores touros para uso em cruzamentos com fêmeas Jersey

MANEJO DE TOUROS ANGUS EM MONTA NATURAL

• Para que os touros Angus tenham uma boa eficiência a campo e um maior tempo de vida útil, algumas recomendações de manejo devem ser seguidas.

• Os touros recém adquiridos e chegados à propriedade não devem ser colocados juntos com outros touros que lá já se encontram. Coloque-os em piquetes separados, aguarde um período de até 2 semanas para que haja uma adaptação ao novo ambiente.

• Observar sempre se existem touros dominantes nos grupos, que podem impedir que os novos, ou submissos, trabalhem direito. Se for esse o caso, devem ser feitos rodeios diários, sempre no mesmo local, para destruir as hierarquias dos touros dominantes.

• Fazer adaptação ao regime de pasto sempre gradativamente, por pelo menos, duas semanas.

• Caso seja observado que algum touro sentiu muito esta adaptação, dedicar um tratamento individual a ele. Principalmente nos mais jovens. Sempre oferecer pastagens, sal mineral e água de boa qualidade, em quantidade. Dar preferência para o trabalho dos touros em pastos menores.

• Pastos bem sombreadas são sempre ideais.

• Sempre realizar controles de ecto e endoparasitas.

• Realizar exame andrológico e casqueamento corretivo anualmente, ou quando houver necessidade.

• O rodízio de touros ajuda nos resultados positivos em uma estação de monta. Durante o descanso, deve ser oferecido boa ração para acelerar a recuperação e antecipar a volta ao lote para cobertura.

CONDIÇÕES GERAIS DE VENDA

BOVINOS

CONDIÇÃO DE PAGAMENTO

2+2+2+2+2+2+1+1+1+1+1+1+1+1+1+1+1+1+1+1+1+2+2+2+2+2+2

(6 DUPLAS + 16 UNITÁRIAS + 6 DUPLAS)

EQUINOS

CONDIÇÃO DE PAGAMENTO

2+2+2+2+2+2+1+1+1+1+1+1+1+1+1+1+1+1+1+1+1+2+2+2+2+2+2

(6 DUPLAS + 16 UNITÁRIAS + 6 DUPLAS)

PAGAMENTO À VISTA - 15% DE DESCONTO

REGULAMENTO DO LEILÃO - BOVINOS

O presente Regulamento contém as normas e condições gerais a serem observadas durante os Leilões e "Shoppings" promovidos pela CONNECT LEILÕES E EVENTOS LTDA., pessoa jurídica de direito privado inscrita no CNPJ nº 22.446.069/0001-86, com sede na Av. Arthur Thomas, 1.482, Parque Rodocentro, CEP 86065-000, Londrina-Pr, a ele submetendo-se todos aqueles que, na condição de convidados, participantes e/ou promotores do evento, pretenderem promover a aquisição ou venda de animais ou produtos agrobusiness, ou ainda figurarem como mero espectadores. Portanto, obrigam-se a acatar, de forma definitiva e irrestrita, as disposições aqui consignadas, as quais serão consideradas como conhecidas e aceitas por todos, não podendo se recusar a aceitá-las ou a cumpri-las alegando o seu desconhecimento.

1. O Leilão poderá ser Presencial e/ou Virtual, transmitido em tempo real pela internet e/ou canais de televisão, sendo admitidos lances na forma divulgada para cada evento. Do mesmo modo, os animais ou produtos poderão ser comercializados pela modalidade Shopping, hipótese em que os mesmos serão disponibilizados à venda através do endereço eletrônico e/ou aplicativo da promovente de acordo com as condições divulgadas através dos canais de comunicação disponíveis.

2. O Leilão se processará publicamente e será presidido por Leiloeiro Rural, nos termos da Lei 4.021/1961, a quem incumbe, no início dos trabalhos, prestar todas as informações relativas aos bens submetidos à venda, condições de pagamento, valor das comissões, local de entrega, foro de eleição, além de outras informações correlatas, bem como o proceder à oferta dos lotes, recepção das propostas e batida do martelo.

3. Aceitos os lances sem condições nem reservas, o arrematante fica obrigado a cumprir as condições anunciadas pelo Leiloeiro.

4. Observado o mínimo do preço porventura fixado pelo Vendedor, os preços dos animais ou produtos serão determinados pela melhor oferta de valores e, com a batida do martelo, Compradores e Vendedores estarão automaticamente obrigados ao negócio a que se obrigaram, ressalvada a hipótese de não aprovação de cadastro do Comprador na forma prevista por este Regulamento.

5. O Leiloeiro não aceitará lances dados por pessoas que, a seu exclusivo critério, julgar não capacitadas ou inidôneas.

6. O Leiloeiro poderá lavrar certidão dotada de fé pública, a qual prestar-se-á a instruir ação executiva acaso não seja completado o preço da arrematação no prazo marcado no ato do Leilão.

7. Todos aqueles que pretendam apresentar lances deverão estar previamente cadastrados pela Leiloeira, a quem incumbe o recebimento da documentação, análise a aprovação dos cadastros. Com o pedido de cadastramento, resta a Leiloeira autorizada a consultar o cadastro do candidato junto aos órgãos de proteção ao crédito, bem como consultar as referências pessoais e/ou comerciais fornecidas.
8. Na hipótese de cadastramento no decorrer do evento, seja ele presencial ou virtual, a compra porventura realizada pelo participante ficará condicionada à posterior aprovação de cadastro e consentimento do Vendedor.
9. É facultado aos Vendedores e aos Licitantes fazerem-se representar por Procuradores legalmente constituídos através de Procuração outorgada por Escritura Pública com os necessários poderes.

10. Compradores domiciliados fora do país apenas poderão adquirir lotes mediante o pagamento à vista do preço imediatamente após a batida do martelo, inclusive da comissão de compra.

11. Os Vendedores são responsáveis pelas informações constantes do Catálogo do Leilão, o qual será divulgado pela Promovente e anunciado pelo Leiloeiro. Assim, na qualidade de mera intermediadora, a Leiloeira não se responsabiliza por eventuais erros e divergências, incumbindo ao Vendedor a responsabilidade porventura decorrente dos mesmos.

12. Os caracteres transmitidos pela internet e/ou canais de televisão consistem na reprodução do Catálogo do Leilão.

13. Antes do Leilão é facultado ao Comprador examinar ou mandar examinar por Médico Veterinário ou Técnico de sua confiança os animais ou produtos nas respectivas propriedades, ou mesmo no local do leilão, mediante agendamento prévio.

14. As vendas realizadas no Leilão serão irrevogáveis, não podendo o Comprador recusar o animal ou solicitar redução de seu preço, restando afastado o direito de arrependimento vez que, em se tratando de transações realizadas entre Produtores Rurais, restam afastadas as disposições consumeristas, devendo incidir o Código Civil.

15. Na hipótese de arrematação de animal prenhe ou reprodutor, o Comprador obriga-se a atestar a prenhes ou a capacidade reprodutiva no prazo de improrrogável de 30 (trinta) dias contados do recebimento do animal, sob pena de decadência.

16. Caso os vícios porventura apresentados venham a ensejar a rescisão do contrato, todo e qualquer valor pago pelo Comprador, inclusive à título de comissão de compra, será ressarcido única e exclusivamente pelo Vendedor.

17. O percentual da comissão de compra será anunciado pelo Leiloeiro no início dos trabalhos, cujo percentual incidirá sobre os valores apurados na batida do martelo.

18. A Comissão de Compra é a quantia paga pelo Comprador dos animais à Leiloeira, valor este devido pelo serviço de intermediação prestado, cujos valores serão devidos imediatamente após a batida do martelo e o pagamento deverá ser realizado à vista, quando do acerto de compras. Em caso de mora, o valor devido será corrigido pelo IGP-M e acrescido de juros moratórios de 1% ao mês pro rata die e multa de 2%, além de honorários advocatícios de 20%.

19. O Comprador declara-se ciente de que a comissão é devida à Leiloeira mediante a arrematação do lote, ainda que o negócio jurídico venha a ser rescindindo pelas partes por qualquer motivo que seja.
Por sua vez, o Vendedor pagará à Leiloeira a comissão de venda pré-estabelecida entre as partes, sobre os valores
apurados na batida do martelo.

20. Em caso de lance de defesa, o qual consiste no lance ofertado pelo próprio proprietário do animal ou produto quando não alcançado o preço almejado por este junto ao leilão, o proprietário será responsável pelo pagamento das comissões de compra e venda estipuladas.
21. Eventuais alterações de valores decorrentes de negociações realizadas diretamente entre as partes posteriormente à arrematação não ensejarão a redução ou majoração dos valores devidos a título de comissão, a qual incidirá sobre o valor total da arrematação.

22. A Leiloeira é a empresa que atua como intermediária das transações, sendo responsável pela organização e coordenação do leilão, não se responsabilizando, em nenhuma hipótese, pelo inadimplemento do Comprador.

23. Com a batida do martelo e aceito o cadastro do Comprador pelo Vendedor, o primeiro assinará a Nota de Leilão dando aceite aos negócios jurídicos realizados. Do mesmo modo, as transações realizadas serão formalizadas através de INSTRUMENTO PARTICULAR DE CONTRATO DE COMPRA E VENDA DE BEM(S) COM RESERVA DE DOMÍNIO que será firmado entre as partes em observância dos termos deste Regulamento, bem como mediante a subscrição de Notas Promissórias Únicas do valor total da arrematação e da comissão de compra incidente.

24. As assinaturas do instrumento poderão ser realizadas através de ferramentas de Assinatura Digital, nos termos do parágrafo 2º do artigo 10 da MP 2.200-2/2001.

25. O Vendedor poderá exigir do Comprador, a seu exclusivo critério, avalista da obrigação. Havendo a recursa do Comprador ou não tendo sido aprovado o cadastro do avalista indicado, o Vendedor restará desobrigado da venda.

26. Sob a égide das leis cíveis e criminais, o Comprador será o único responsável pelas assinaturas lançadas nos documentos que lhe foram encaminhados, bem como sobre suas informações cadastrais.

27. O Vendedor reservará para si a propriedade dos animais e/ou produtos vendidos até que o Comprador pague a integralidade do preço, quando então entregará a este o(s) certificado(s) de transferência do(s) animal(is), devidamente assinado(s).

28. A tradição da coisa vendida dar-se-á com a batida do martelo, sendo que a retirada dos bens deverá ser realizada no ponto de entrega anunciado no início do leilão.

29. Ainda que os bens sejam expedidos para lugar diverso por convenção das partes, mesmo que as despesas de transporte sejam custeadas pelo Vendedor, por conta do Comprador correrão os riscos, uma vez que é responsável pelos bens desde a batida do martelo.

30. No caso de uma venda ser efetivada para mais de um Comprador, todos os compradores responderão de forma solidária em relação à integralidade das obrigações dispostas e decorrentes do presente regulamento, independentemente do valor individual pago ou boleto enviado a pagar, da fração/cota de cada comprador no negócio, bem como de quem esteja com a posse e/ou propriedade dos

animais, não havendo outra possibilidade de extinção da solidariedade, a não ser a expressa.

31. O não pagamento de quaisquer parcelas em seu vencimento ensejará o vencimento antecipado de todo o saldo devedor, conforme disposição constante no Instrumento Particular de Contrato de Promessa de Compra e Venda de Bem(s) com Reserva de Domínio, sem prejuízo das perdas e danos, multas e demais cominações constantes do Contrato a ser celebrado entre as partes.

32. Na hipótese de incidência de ICMS na transação, caberá ao Comprador seu pagamento em relação ao lote adquirido.

33. As partes obrigam-se a atuar em conformidade com a legislação vigente sobre Proteção de Dados Pessoais e determinações de órgãos reguladores/fiscalizadores sobre a matéria, em especial a Lei 13.709/2018 – Lei Geral de Proteção de Dados Pessoais – LGPD, apenas coletando dados pessoais com finalidade legítima e atentando-se ao melhor interesse do titular.

34. Neste ato Vendedor e Comprador fornecem seu expresso consentimento para o tratamento dos dados, nos termos do artigo 7º, inciso I da LGPD, o qual foi outorgado de modo livre, informado e inequívoco.

35. A Leiloeira informa que os dados tratados apenas serão compartilhados quando necessário para a execução do contrato, para o cumprimento de obrigação contratual, exercício regular de direitos em processo judicial e para a proteção do crédito.

36. As partes declaram-se cientes e consentem que os Leilões e contatos telefônicos e/ou virtuais havidos entre as partes e a Leiloeira poderão ser por esta registrados em mídia, prestando-se tais registros a fazer prova das negociações encetadas entre as partes.

37. Fica eleito o foro da Comarca de Londrina, Paraná, para dirimir qualquer dúvida quanto ao contido neste Regulamento.

REGULAMENTO DO LEILÃO - QM

As vendas no leilão são irrevogáveis e irretratáveis, não podendo o comprador recusar o animal ou solicitar redução do preço (art. 1106 do Código Civil).

I – CONDIÇÕES GERAIS
Art 1º - Os produtos a serem licitados estarão à disposição dos interessados no dia anterior e no dia no local.
Nota: Um médico veterinário examinará os animais detectando possíveis defeitos, taras e anormalidades para serem informados pelo leiloeiro ou cortados do leilão. Ainda assim os interessados devem proceder, com antecedência compatível, a vistoria dos animais e os exames que ele achar necessário, inclusive acompanhado do veterinário de sua confiança, pois uma vez na pista, a distância impede a verificação de certas minúcias, somente visíveis de perto. Não serão aceitas reclamações posteriores. Todos os animais possuem atestado negativo de anemia infecciosa e mormo.
Art 2º - Uma vez batido o martelo, os animais estarão por conta e risco do comprador e deverão ser retirados até as 12:00 horas do dia seguinte, impreterivelmente, assumindo toda a responsabilidade e custo pelo transporte dos animais adquiridos.
Art 3º - O acerto de contas deverá ser realizado durante e/ou após o leilão no mesmo local e até as 12:00 horas do dia seguinte. Na impossibilidade de acertar suas aquisições neste período, o comprador deverá comunicar-se com a WV.

II – CONDIÇÕES DE PAGAMENTO:
Art 4º - O valor do lance será multiplicado por 40 (quarenta). Exemplo: lance de R$.1.000,00 x 40 = R$.40.000,00 (valor total do animal)
Único - Formas de pagamento:
a) 40 parcelas (02+02+02+02+24+02+02+02+02)
b) à vista desconto de 12% (Doze por cento).
Art. 5º - Caso escolha o pagamento em parcelas, o valor da compra poderá será representado por Nota Promissória, podendo o vendedor neste caso solicitar avalistas de seu conhecimento, desde que manifeste esta exigência ao escritório da WV antes do acerto de contas. O comprador assinará também um contrato de alienação fiduciária nos termos do Artigo 66 e seus parágrafos da lei 4728 de 14/07/65, ficando como fiel depositário do animal até sua quitação total.
Único- Compradores que não apresentarem referências pessoais e/ou bancárias terão seus cadastros analisados para posterior liberação de suas compras.
Art. 6º - A falta de pagamento de qualquer das parcelas, no seu vencimento, implicará no vencimento e exigibilidade da dívida por inteiro, independente de notificação ou aviso, ficando as parcelas sujeitas à multa de 10% (dez por cento) do valor em atraso, mais juros legais de 1% (um por cento) ao mês e correção monetária até a data da liquidação do débito. Caso vença 2 (duas) parcelas sem pagamento, poderá o vendedor optar pelo recebimento integral das parcelas vencidas e a a vencer, no prazo máximo de até 10 dias após a segunda parcela vencida ou pela devolução imediata dos animais vendidos, independentes da devolução das parcelas já recebidas. Fica esclarecido e ajustado, por ser condição essencial do negócio, que o preço não encerra qualquer expectativa de inflação, pelo que o comprador se obriga a pagá-lo integralmente, sem poder pleitear nem solicitar qualquer dedução, redução ou aplicação de deflator.
Art. 7º - Os animais vendidos para o exterior deverão ser pagos a vista e todos os documentos, atestados sanitários e encargos oriundos para liberação serão de responsabilidade exclusiva do comprador.
Art. 8º - Todos os animais entrarão em licitação sem reserva ou preço base. Caberá ao leiloeiro, a seu exclusivo critério, estabelecer o lance inicial e os subseqüentes.

III – ICMS
Art. 9º - Em caso de incidência do ICMS, a responsabilidade pelo pagamento é do vendedor.
Art. 10º - A emissão de Nota Fiscal de venda do animal é de inteira responsabilidade do vendedor.

IV – DOS COMPRADORES
Art. 11º - Em seu acerto de contas, os compradores deverão pagar a vista com cheque, dinheiro ou depósito.
a) A comissão de 8% (oito por cento) sobre o valor de cada animal arrematado, independente de descontos concedidos;
b) As 1as. e 2as. Parcelas, diretamente na conta do vendedor.
c) Assinar o Contrato e a Nota Promissória no valor total da compra.
Art. 12º - A arrematação ficará comprovada com assinatura do comprador, no Termo de Compromisso e/ou quando for de forma virtual pela ligação telefônica efetuada pelo comprador diretamente a mesa receptora de lances da WV ou com os assessores.
I-. O arrematante não poderá arrepender-se da aquisição.
Art. 13º - Batido o martelo, o arrematante passa a assumir imediatamente o risco e a responsabilidade sobre sua compra, e deverá no caso da compra virtual, retirar o(s) animal(is) adquirido(s) no prazo máximo de 30(trinta) dias da data do leilão.
Art. 14º - Os vendedores, os organizadores, o leiloeiro e a WV não se responsabilizarão por quaisquer alterações no estado dos animais após a arrematação.
Art. 15º - Quando a compra for de ventre para livre acasalamento, o comprador deverá pagar a 1as. e 2as. parcelas ao vendedor (s) e a comissão de compra a WV.
a) As parcelas seguintes somente deverão ser pagas após o recebimento da comunicação do vendedor de que o embrião foi efetivado.
b) O comprador terá 30 dias para informar por escrito qual o garanhão escolhido para cruzar com a égua por ele arrematada para o livre acasalamento e o local onde este garanhão está alojado e o telefone do veterinário responsável por ele.
Art. 16º - O comprador terá 30 dias para retirar a receptora após a confirmação da prenhez nos casos de Ventre para livre acasalamento ou Embrião, depois deste prazo, as diárias da receptora ficarão por conta do comprador. O comprador, após a retirada da receptora terá 30 dias para a confirmação ou não da prenhez, que deverá ser feita por escrito e assinada por veterinário credenciado, a fim de que o comprador não perca o direito a garantia de produto vivo ao pé.
a) Se a doadora não der embrião na estação de monta atual, o comprador terá as seguintes opções:
I. Autorizar a coleta na estação de monta seguinte.
II. Decidir por outras doadoras do mesmo criatório que possam ser disponibilizadas.
III. Ter o valor das parcelas pagas, devolvidas sem correção.
b) Ocorrendo a morte ou infertilidade da doadora, o comprador terá o valor das parcelas pagas devolvido, desde que não tenha conseguido o embrião.
c) O comprador se responsabiliza pela devolução da receptora VAZIA, no local da retirada, após a desmama do produto, no prazo máximo de 08 (oito) meses da data do nascimento do produto.
d) Caso queira comprar a receptora o comprador poderá negociar diretamente com o vendedor ou com a central de transferência onde foi realizada a TE, se houver a possibilidade de venda.
e) Em caso do produto nascer morto o comprador terá o prazo máximo de 24 horas para comunicar por escrito ao vendedor, acompanhado de um laudo veterinário, a fim de manter o direito de reposição do embrião arrematado.
I. Este embrião deverá ser produzido novamente para o comprador na próxima estação de monta, sem custos, exceto do sêmen quando for de responsabilidade do comprador.
Art 17º - Quando se tratar de compra e/ou doação recebida de coberturas, compra de cota de coberturas, fica na responsabilidade do comprador o pagamento das taxas de

coletas e remessa do sêmen.

V – DOS VENDEDORES
Art. 18º - Compete aos vendedores:
I. Entregar toda a documentação solicitada em carta, no escritório da WV.
II. Pagar a taxa de inscrição por animal, pagar a comissão sobre suas vendas de coberturas, cotas, animais, embriões e ventres para livre acasalamento, sobre seus valores a prazo independente de descontos concedidos.
III. Manter sob sua guarda e alimentação até 30 dias da data do leilão os animais por ele vendidos.
a) Quando em um lote estiver sendo ofertado mais de um animal (ex: lote 01 A e B) e ocorrer a venda do segundo ou terceiro animal, a cada venda a partir do 2º lote o vendedor deverá recolher a leiloeira 50% de outra inscrição.
IV. Quando se tratar de venda de animal com registro em andamento, o vendedor assume todas as responsabilidades legais, judiciais e outras, pela legalização e entrega ao comprador do registro do respectivo animal.
V. Quando se tratar da venda de VENTRE PARA LIVRE ACASALAMENTO compete ao vendedor entregar ao comprador sem nenhum custo adicional a PRENHEZ efetivada, inclusive com a receptora, que será devolvida após a desmama, desde que o comprador faça a remessa do sêmem tantas vezes quanto necessário para a efetivação da prenhez. O vendedor se responsabiliza pela entrega de toda a documentação exigida pela ABQM e também se responsabiliza pelo pagamento da taxa de registro do animal junto a ABQM. E se houver pendências financeiras do vendedor sob o registro deste animal nascido ou a nascer na ABQM, o comprador poderá negociar com o vendedor e abater do valor a ser pago deste contrato.
b) Quando ocorrer a efetivação da prenhez o vendedor comunicará o comprador por escrito e iniciará a emissão da cobrança dos boletos mensais.
VI. Quando se tratar de EMBRIÃO EFETIVADO ou a EFETIVAR, o vendedor deverá fazer a entrega da receptora prenha (que será devolvida após a desmama) e toda a documentação necessária exigida pela ABQM para o registro do produto, e também se responsabiliza pelo pagamento da taxa de registro do produto junto a ABQM.
c) No caso de venda de embrião efetivado ou a efetivar quando o sêmem utilizado for congelado e importado e tiver a obrigatoriedade do pagamento das taxas relativas ao sêmem congelado e importado e receptora na ABQM, este pagamento deverá ser feito pelo vendedor.
d) Quando se tratar de égua vendida com prenhez positiva, a responsabilidade pelo pagamento da taxa de sêmen importado, será do comprador.
VII. Tanto no livre acasalamento como no embrião vendido, o vendedor da a garantia de produto vivo ao pé, em até 07 dias após o parto. Em caso de morte do produto, o comprador terá 48 horas para comunicar por escrito, ao proprietário da égua e após isso três dias úteis para emissão do laudo veterinário atestando a morte do produto. Caso não ocorra esta comunicação, o comprador perderá o direito a um novo embrião.
VIII. Quando se tratar da venda de coberturas o comprador se responsabiliza pelas despesas de coleta e remessa do sêmen.
IX. Quando se tratar de venda de cotas de coberturas, o vendedor se obriga a manter o animal, se responsabilizando pelas despesas de manutenção e tratamentos veterinários, sem repassá-las aos compradores das cotas de coberturas.

VI – CONDIÇÕES FINAIS
Art. 19º - O se processará publicamente pelo Leiloeiro Rural Agnaldo Agostinho de Souza, filiado ao Sindicato Nacional dos Leiloeiros Rurais sob o nº 213, sendo sua palavra credenciada a alterar ou complementar estas normas, bem como as informações constantes deste catálogo. O leiloeiro não aceitará lance dados por pessoas que, a seu exclusivo critério, julgar não capacitada.
Art. 20º - É de total responsabilidade dos vendedores todas as informações dos animais deste leilão. Eventuais erros ou omissões serão corrigidos pelo leiloeiro e prevalecerão sobre o catálogo.
Art 21º - Caso no período compreendido entre o arremate e o final do pagamento das parcelas avençadas o animal venha a óbito, sob quaisquer circunstâncias, referido evento não desobriga o comprador de cumprir o Contrato.
Art 22º - Na ocorrência de óbito de animal segurado, em cuja apólice constar como beneficiário o comprador, a ocorrência do sinistro, sob quaisquer circunstâncias e a qualquer tempo, não desobriga o comprador do cumprimento do Contrato, permanecendo o dever de quitar em dia as parcelas avençadas até o recebimento do prêmio; recebido o prêmio, o comprador deverá liquidar integralmente o Contrato junto ao vendedor no prazo de até 07 (sete) dias a contar do recebimento.
Art 23º - Caso ocorra o cancelamento do negócio, por quaisquer motivos (morte do animal com seguro ou não, anomalias físicas encontradas nos animais por exames radiológicos ou outros, perca de prenhez, estado do animal no ato da entrega pelo vendedor, não efetivação de embrião, impossibilidade de utilizar o ventre adquirido e outros motivos não inerentes ao momento da venda) a WV não se obriga nos termos deste regulamento a devolver os valores pagos pelas comissões de venda e compra, às partes.
Art. 24º - Como condição de participar deste leilão fica estabelecido que os criadores, proprietários, apresentadores, treinadores e outros assumirão inteira responsabilidade em face de possíveis riscos de natureza pessoal e/ou patrimonial, que por acaso venha acontecer, isentado a WV, seus Diretores, Funcionários, Representantes e Empregados de qualquer responsabilidade quanto aos mesmos.
Art. 25º - A WV atua exclusivamente como intermediária do negócio realizado entre Vendedor (es) e Comprador(es), e não é responsável por eventual atraso ou falta de pagamento, pelas informações contidas no catálogo, pela saúde, condições e estado físico dos animais, inclusive aqueles eventualmente decorrentes de manejo e de transporte do(s) mesmo(s), razão pela qual, de forma expressa, Vendedor(es) e Comprador(es) a declaram parte legítimo em qualquer questão que possa decorrer de tais situações, isentando-a desde logo, de qualquer responsabilidade nesse sentido
Art. 26º - Todos os participantes do leilão, obrigam-se de forma definitiva a acatarem as disposições deste regulamento, o qual é considerado de conhecimento de todos, não podendo ninguém se recusar a aceita-lo e cumpri-lo alegando que não o conhece.
Art. 27º - Fica estabelecido o Fórum da cidade de domicílio do vendedor e o Foro de Lucélia, SP, domicilio da WV, para eventualidade de qualquer pendência judicial, ressalvado a ele, vendedor, o direito de, a seu exclusivo critério, optar pelo Fórum do domicílio do comprador.

Jaguariúna/SP, 28 de outubro de 2023.

Acesse www.wvleiloes.com.br e obtenha maiores informações sobre o regulamento e condições gerais de venda e compra por leilões, da WV Eventos Ltda., registrado sob título nº 00010378, em 03/07/2023, Registros e títulos e documentos sob o nº 00011272.

APOIADORES

COIMMA®

ADM®

RH ROYAL HORSE

volt SOLAR ENERGY E ENGENHARIA

embriotec Reprodução Animal Ltda

MSD Saúde Animal

é fibra!

Agro F

NOW COBRANÇA DE ANIMAIS

SICOOB CREDICITRUS Cooperativa de Crédito

RAM | Europamotors Campinas

ODE Brazil

Alta

CRV Lagoa

WORLD TRAILERS

CENTRAL Bela Vista

SEMEX®

Botupharma® Escolha inteligente.

VPJ® Alimentos do Produtor para Você

27º LEILÃO

VPJ®

GENÉTICA

ABERDEEN ANGUS • BRANGUS
QUARTO DE MILHA • ULTRABLACK

26 • OUTUBRO • 12h

Red Eventos - Jaguariúna - SP

LEILOEIRAS

Connect Leilões — 43 33712-1111
MF Leilões A Gente Vai Além — mfleiloes.com.br
WV É WV, ENTÃO VALE — wvleiloes.com.br — 18 3551-9696

TRANSMISSÃO MULTISTREAMING

ConnectPlay — connectleiloes.com.br
MF Leilões A Gente Vai Além — mfleiloes.com.br
Lance Rural — lancerural.com.br
iprimeTV — youtube.com/iprimeTV
ingado — ingado.com.br

REALIZAÇÃO

VPJ Genética de Resultados — 19 97161-2322